

FREGUESIA DE

# ÁGUAS SANTAS

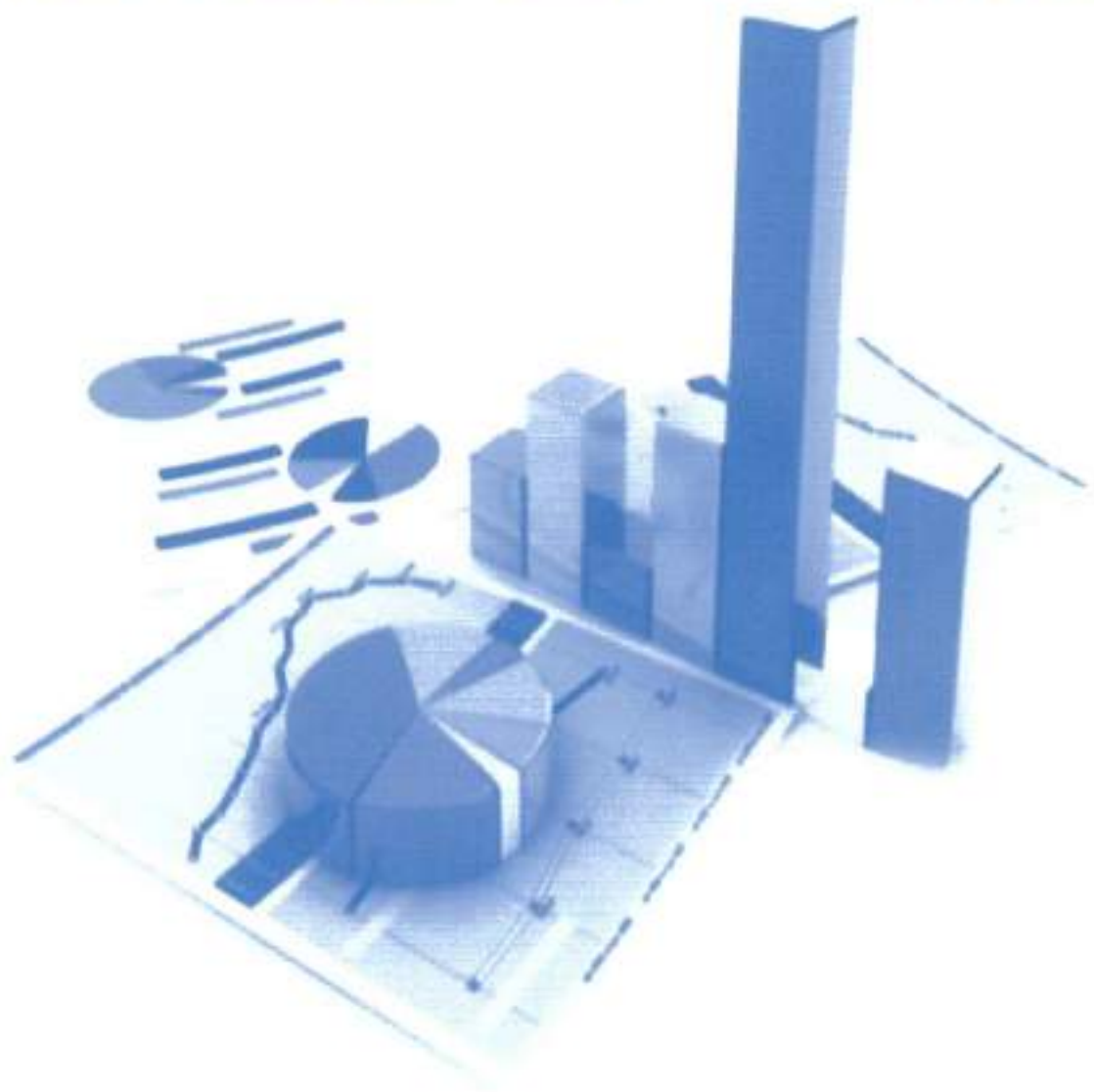

## PRESTAÇÃO DE CONTAS

2023



*Handwritten signature and date: 2023/10/10*

## Índice

1. Introdução .....	3
2. Caracterização da Entidade .....	4
3. Execução Orçamental da Receita .....	10
3.1. Representação gráfica da variação dos capítulos da receita .....	11
3.2. Distribuição da receita pelos capítulos .....	12
3.3. Receitas Correntes .....	12
3.4. Receitas de Capital .....	14
4. Execução Orçamental da Despesa .....	16
4.1. Representação Gráfica da Variação dos Capítulos da Despesa .....	17
4.2. Distribuição da Despesa pelos Capítulos .....	17
4.3. Despesa Corrente .....	18
4.4. Despesa de Capital .....	19
5. Resumo .....	20
6. Receita .....	21
7. Despesa .....	22
8. Conclusão .....	26
9. Encerramento .....	28



## 1. Introdução

Tal como preconizado na alínea e) do n.º 1 do artigo 16.º da Lei 75/2013, de 12 de setembro, na sua redação atual, que estabelece o Regime Jurídico das Autarquias Locais, a Junta de Freguesia elabora e submete à apreciação da Assembleia de Freguesia a prestação de contas.

De acordo com a alínea b) do número 1 do artigo 9.º da mesma Lei, compete à Assembleia de Freguesia apreciar e votar os documentos de prestação de contas a enviar ao Tribunal de Contas até ao dia 30 de abril.

Tendo em conta estes princípios, a Junta de Freguesia de Águas Santas elaborou os presentes documentos de Prestação de Contas.

As contas foram elaboradas de acordo com as normas e procedimentos previstos no novo Sistema de Normalização Contabilística previstas no Decreto Lei n.º 192/2015, de 11 de setembro, na sua redação atual, adaptado ao regime simplificado pela Portaria n.º 218/2016, de 09 de agosto.

As contas aqui apresentadas são o retrato contabilístico e financeiro daquilo que se passou durante o ano de 2023.



## 2. Caracterização da Entidade

A Freguesia de Águas Santas pertence à área geográfica do concelho da Maia, distrito do Porto. É uma freguesia predominantemente urbana. Possui 1 centro comercial com 8 salas de cinema, 3 grandes superfícies comerciais, 5 pavilhões gímnodesportivos e um parque urbano.

É limitada a Norte (N) e Noroeste (NO) por Gueifães, Milheirós, Nogueira e S. Pedro de Fins, a Sul (S), pela freguesia de Pedrouços; a Este (E), pela Freguesia de Ermesinde, a Oeste (O), pela freguesia de S. Mamede Infesta e a Sudoeste (SE), pela freguesia de Rio Tinto.

### FREGUESIA DE ÁGUAS SANTAS

- Morada - Rua Joaquim de Vasconcelos, 174  
4425 – 455 ÁGUAS SANTAS
- Telefone - 229710001
- Correio Eletrónico - geral@jf-aguassantas.pt
- Página Internet: <http://www.jf-aguassantas.pt>
- N.º de identificação de Pessoa Coletiva – 506 931 536
- N.º de identificação da Segurança Social – 20003550214
- Área Geográfica - 8,292 Km<sup>2</sup>
- N.º de Eleitores - 23.245 (Janeiro de 2024)
- N.º de Habitantes - 27.470 (Censos de 2021)
- Caracterização jurídica - Pessoa Coletiva de Direito Público

### Estrutura Organizacional

A Organização da Freguesia de Águas Santas caracteriza-se pela existência de duas estruturas fundamentais, uma política e outra administrativa.

*Handwritten signature*

## Estrutura Política

A estrutura política assenta em dois Órgãos, a Junta de Freguesia, com funções essencialmente executivas, e a Assembleia de Freguesia, com funções predominantemente deliberativa e fiscalizadora da atividade desenvolvida pela primeira.

A Assembleia de Freguesia, eleita em 26 de setembro de 2021, é composta por 19 elementos, dos quais 9 foram eleitos pelo PS, 7 pela coligação Maia em Primeiro, 1 pela CDU, 1 pelo Bloco de Esquerda, e 1 do Chega.

O Executivo é constituído por 7 membros – 1 Presidente, em regime de exclusividade, 1 Secretário, 1 Tesoureiro e 4 vogais.

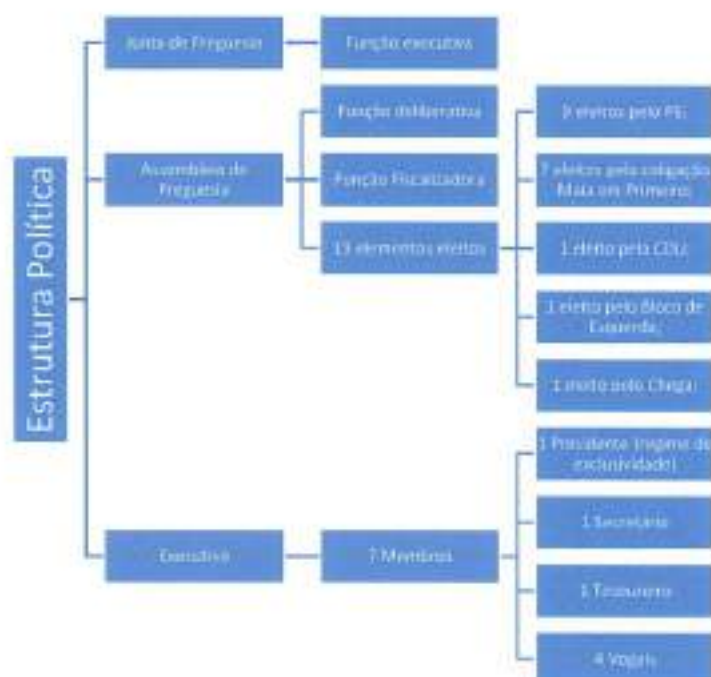

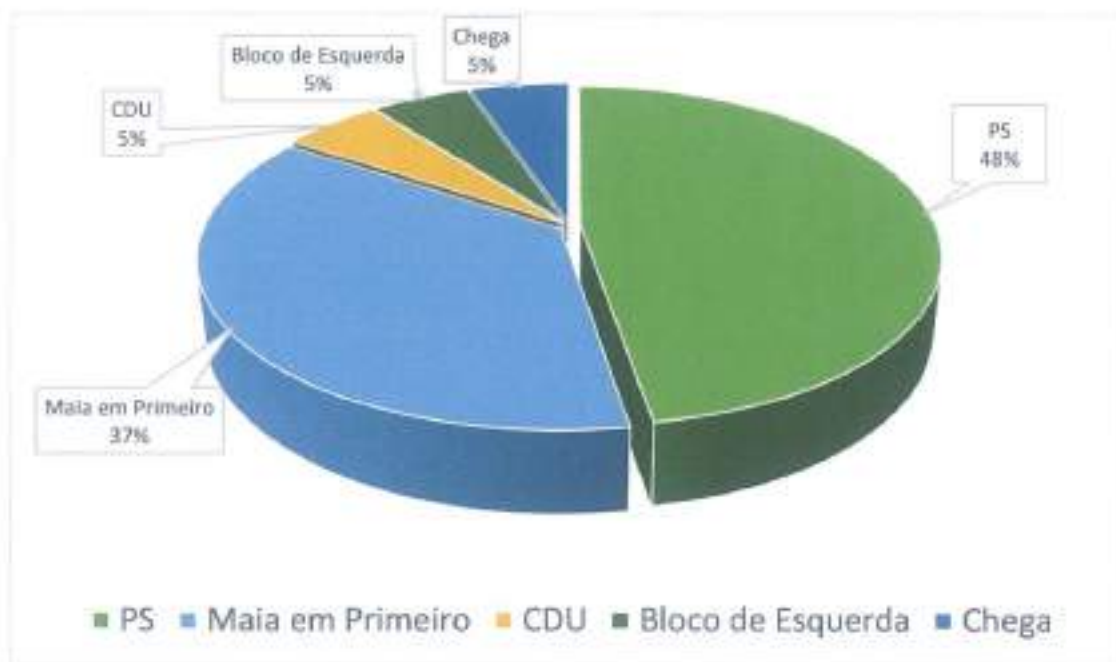

*Handwritten signature*

*Dr. Sérgio A. Silva*

## Organograma

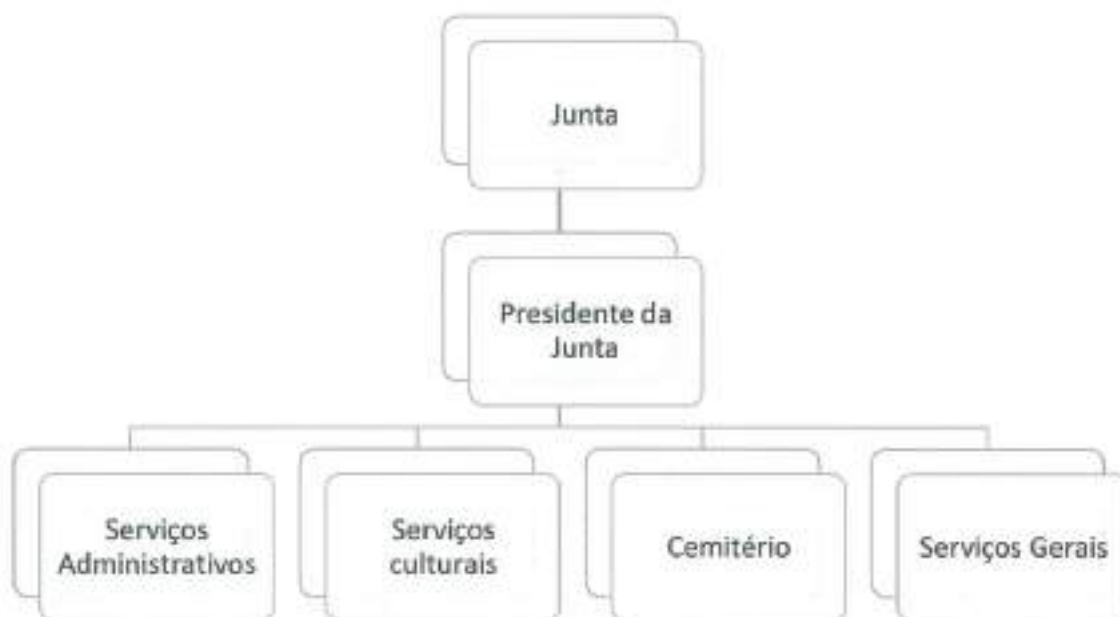

## Estrutura de Recursos Humanos em 31/12/2023

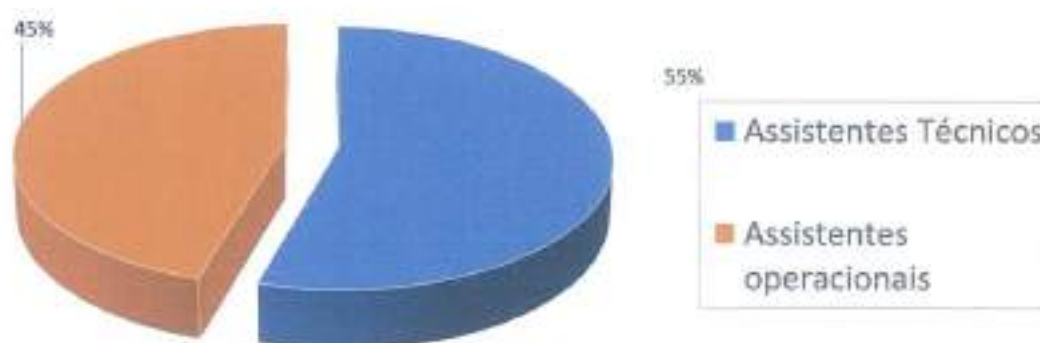

A Junta de Freguesia durante o ano de 2023 cumpriu as regras implementadas no SNC-AP. Tem o seu sistema contabilístico organizado de forma centralizada nos Serviços Administrativos que engloba a Contabilidade e o Controlo Orçamental, a cobrança de Taxas e Licenças, as Compras e o Economato, de modo a responder às necessidades de rotinas diárias e de controlo.

Diariamente, a contabilidade efetua registos de todos os documentos relevantes para a gestão patrimonial, económica e financeira, os registos e demais procedimentos são efetuados em estrita obediência às determinações do SNC-AP, através de programa informático desenvolvido e instalado pela empresa especializada, Núcleo Data – Consultoria e Programação Informática, Ld<sup>ª</sup>, sediada em Braga, que neste momento também presta serviço de consultoria em relação à contabilidade.

Caraterísticas gerais do Software:

- Integração da Contabilidade Orçamental e Provisional;

*Handwritten signature and date: 31/12/2023*



- Elaboração dos Documentos Provisionais;
- Distinção das 4 fases da Despesa: Cabimento, Compromisso, Obrigação e Pagamento;
- Distinção das fases da receita: Liquidação e Cobrança
- Registos de depósitos e reforços de Caixa;
- Elaboração e Impressão de todos os Documentos Contabilísticos previstos no SNC-AP;
- Impressão dos Documentos de Prestação de Contas.
- Exportação dos mapas para as Entidades (SIAL / SISAL / Tribunal de Contas)

Quinzenalmente, são efetuados controlos dos movimentos contabilísticos através de balancetes, extratos de contas correntes e reconciliações bancárias. Mensalmente, são conferidos pela empresa de consultoria.

Nas sessões ordinárias da Assembleia de Freguesia, o Executivo apresenta trimestralmente, nos termos da Lei, a situação financeira da Autarquia.

## **Controlo Interno**

A Norma de Controlo Interno está em execução desde a sua aprovação, em 2007, e cumpre o estipulado no ponto 2.9 do Decreto Lei nº 54-A/99.

Esta Norma define os procedimentos necessários a um adequado controlo da atividade Autárquica e assegura o seu acompanhamento e avaliação permanente.

Este sistema implementado pelo POCAL e que se mantém vigente depois da entrada em vigor do SNC-AP permite a execução de métodos que visam atingir os seguintes objetivos:

- a) A salvaguarda da legalidade e regularidade no que respeita à elaboração, execução e modificação dos documentos provisionais;
- b) O cumprimento das deliberações dos respetivos órgãos;
- c) A salvaguarda do património;
- d) A aprovação e controlo de documentos;
- e) A exatidão e integridade dos registos contabilísticos e, bem assim, a garantia da fiabilidade da informação produzida;
- f) O incremento da eficiência das operações;
- g) A adequada utilização dos fundos e o cumprimento dos limites legais à assunção de encargos;
- h) A organização interna de todos os serviços da Junta;
- i) A atribuição de funções afetas ao pessoal e respetiva hierarquia.

*Handwritten signature or initials in the right margin.*



*Handwritten signature and date: 15/11/23*

## Execução Orçamental 2023

### 3. Execução Orçamental da Receita

				Euro
Designação	Dotação corrigida	Realizado	Perc. %	
<b>Receitas Correntes</b>				
01	Impostos Diretos	35 500,00€	32 789,04€	92,36%
04	Taxas Multas e Outras Penalidades	31 520,00€	27 868,70€	88,42%
05	Rendimentos de Propriedade	1 400,00€	0,00€	0,00%
06	Transferências Correntes	401 072,93€	403 407,58€	100,58%
07	Venda de Bens e Serviços Correntes	174 410,00€	61 750,24€	35,41%
08	Outras Receitas Correntes	740,00€	5 382,59€	727,38%
<b>Total de Receitas Correntes</b>		<b>644 642,93€</b>	<b>531 198,15€</b>	<b>82,40%</b>
<b>Receitas de Capital</b>				
10	Transferências de Capital	1 000,00€	56 939,14€	5 693,91%
16	Saldo da Gerência Anterior	151 280,00€	151 280,00€	100,00%
<b>Total de Receitas de Capital</b>		<b>152 280,00€</b>	<b>208 219,14€</b>	<b>136,73%</b>
<b>TOTAL GERAL</b>		<b>796 922,93€</b>	<b>739 417,29€</b>	<b>92,78%</b>

3.1. Representação gráfica da variação dos capítulos da receita



*[Handwritten signatures and notes on the right margin]*

### 3.2. Distribuição da receita pelos capítulos

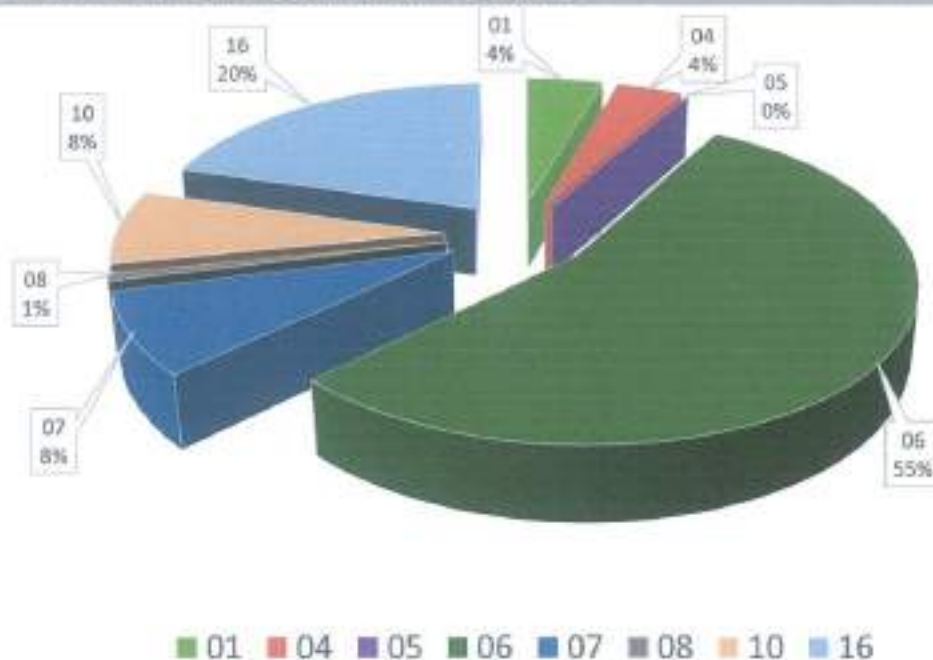

### 3.3. Receitas Correntes

Na receita corrente a Junta de Freguesia atingiu um nível de execução de 82,40% da sua previsão.  
Distribuição por capítulos:

#### R1 – Receita Fiscal

##### R1.1 – Impostos diretos

**01 – Impostos diretos** - Capítulo unicamente para registo da participação da freguesia no Imposto Municipal sobre Imóveis, tem uma previsão de 35.500,00 €, com uma execução de 32.789,04 € (92,36%).

##### R3 – Taxas, multas e outras penalidades

**04 – Taxas, multas e outras penalidades** - Capítulo destinado ao registo de emolumentos de secretaria como atestados, certificações, licenças de canções, quiosques, etc, com uma previsão de 31.520,00 € e uma execução de 27.868,70 € (88,42%).



*[Handwritten signature]*

**R4 – Rendimentos de propriedade**

**05 – Rendimentos de propriedade** - Juros bancários, com uma previsão total de 1.400,00€, sem qualquer execução.

**R5 – Transferências e subsídios correntes**

**06 – Transferências Correntes** - Capítulo mais importante de toda a receita porque, em termos de previsão e execução, é o que possui o valor mais elevado. Previsão total de 401.072,93 € e uma execução de 403.407,58 € (100,58%). Este capítulo representa 50,33% da previsão total de receitas e uma execução de 54,56% (68,59% sem o saldo de gerência) de toda a Receita arrecadada.

Este capítulo encontra-se dividido em 2 grandes grupos, Administração Central e Administração Local. No quadro e no gráfico seguintes verifica-se a sua distribuição.

	Dotação corrigida	Realizado	Perc. %
Administração Central	400 972,93€	403 407,58€	100,58%
Administração Local	100,00€	0,00€	0,00%
	401 072,93€	403 407,58€	100,58%

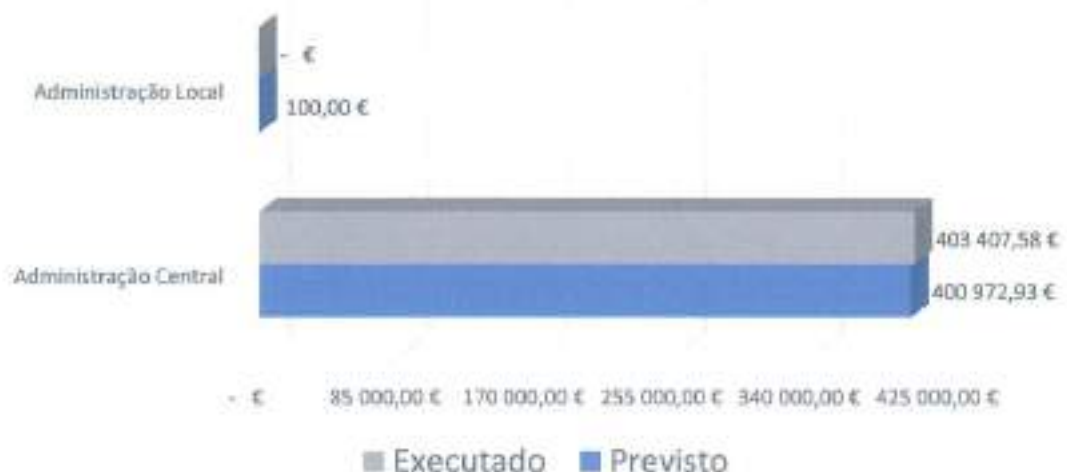



**R6 – Venda de bens e serviços**

**07 – Venda de bens e serviços correntes** - Neste capítulo, as receitas cobradas têm a ver com vendas de bens e prestação de serviços enquadrados nas competências das Autarquias Locais, como por exemplo a prestação de serviços no cemitério, e a cedência de espaços. Previsão de 174.410,00 €, execução de 61.750,24 € (35,41%).

**R7 – Outras receitas correntes**

**08 – Outras receitas correntes** - Neste capítulo, são lançadas as receitas não enquadráveis nos capítulos anteriores. Previsão de 740,00 €, execução de 5.382,59 € (727,38%).

Na receita corrente, a Junta de Freguesia estimou uma receita de 796.922.93€ e cobrou 739.417,29€ (92,78%).

### 3.4. Receitas de Capital

**R9 – Transferências e subsídios de capital**

**10 – Transferências de Capital** - Capítulo que contém as previsões de transferências recebidas a título de investimento da Administração Local (obras do Cemitério). Previsão de 1.000,00 €, execução de 56.939,14€ (5.693,91%). A execução desta rubrica foi bastante superior ao esperado devido à comparticipação financeira dos trabalhos complementares da ampliação do cemitério, por parte da câmara Municipal da Maia, uma vez que aquando da elaboração do plano ainda não se sabia qual seria o valor a receber nem quando seria feita a transferência.

**R14 – Saldo da gerência anterior – operações orçamentais**

**16 – Saldo da Gerência Anterior** - Rubrica com uma execução de 100,00% uma vez que é apenas inserida em sede de revisão orçamental, com uma previsão e execução de 151.280,00€. Surge enquadrada nas receitas de Capital devido ao seu código, mas que não se enquadra verdadeiramente no conceito de Receita de Capital.

*[Handwritten signature]*



## Relatório de Acompanhamento da Execução Orçamental

2023

Página 15 de 28

Resumindo, a Junta de Freguesia de Águas Santas previu para o Ano de 2023 uma Receita Corrente de 634.757,00€, e arrecadou 531.198,15€ (83,69%) do montante previsto. Em relação às Receitas de Capital, estavam previstos 152.280,00€, e execução de 208.219,14€ (136,73%). No total tinha previsto 787.037,00€ e arrecadou 739.417,29€ (93,95%) durante o ano de 2023.

	Previsto	Realizado	% sobre o total da receita realizada
Receitas Correntes	634 757,00€	531 198,15€	71,84%
Receitas de Capital	152 280,00€	208 219,14€	28,16%
Total	787 037,00€	739 417,29€	100,00%

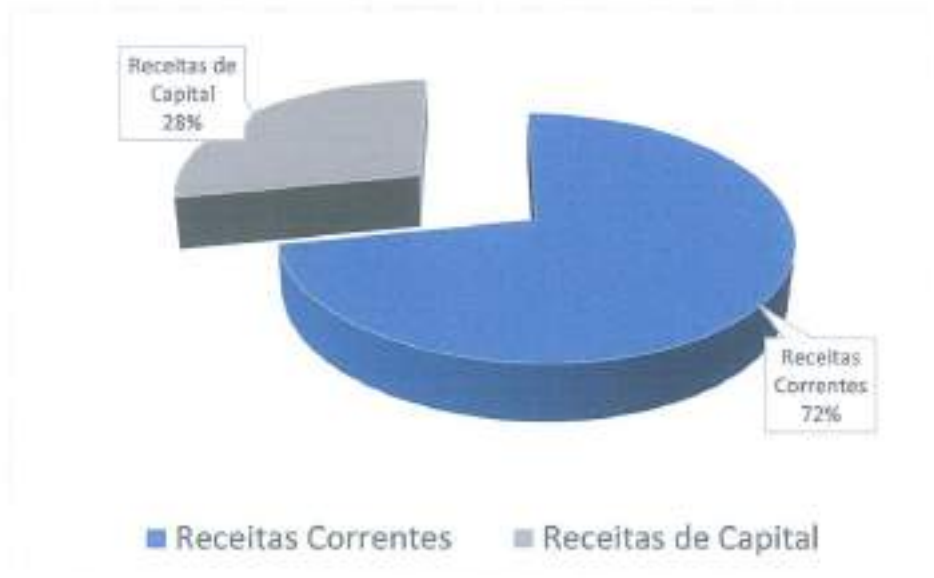



## Relatório de Acompanhamento da Execução Orçamental

2023

Página 16 de 28

### 4. Execução Orçamental da Despesa

Euros			
Designação	Dotação corrigida	Realizado	Perc. %
<b>Despesas Correntes</b>			
01 Despesas com o Pessoal	279 906,93€	270 897,22€	96,78%
02 Aquisição de Bens e Serviços	246 666,00€	196 698,16€	78,74%
04 Transferências Correntes	82 670,00€	82 395,07€	99,67%
06 Outras Despesas Correntes	8 680,00€	6 370,32€	73,39%
<b>Total de Despesas Correntes</b>	<b>617 922,93€</b>	<b>556 360,77€</b>	<b>90,04%</b>
<b>Despesas de Capital</b>			
07 Aquisição de Bens de Capital	179 000,00€	71 214,43€	39,78%
<b>Total de Despesas de Capital</b>	<b>179 000,00€</b>	<b>71 214,43€</b>	<b>39,78%</b>
<b>TOTAL GERAL</b>	<b>796 922,93€</b>	<b>627 575,20€</b>	<b>78,75%</b>

*[Handwritten signature]*

*Handwritten signature*

#### 4.1. Representação Gráfica da Variação dos Capítulos da Despesa



#### 4.2. Distribuição da Despesa pelos Capítulos

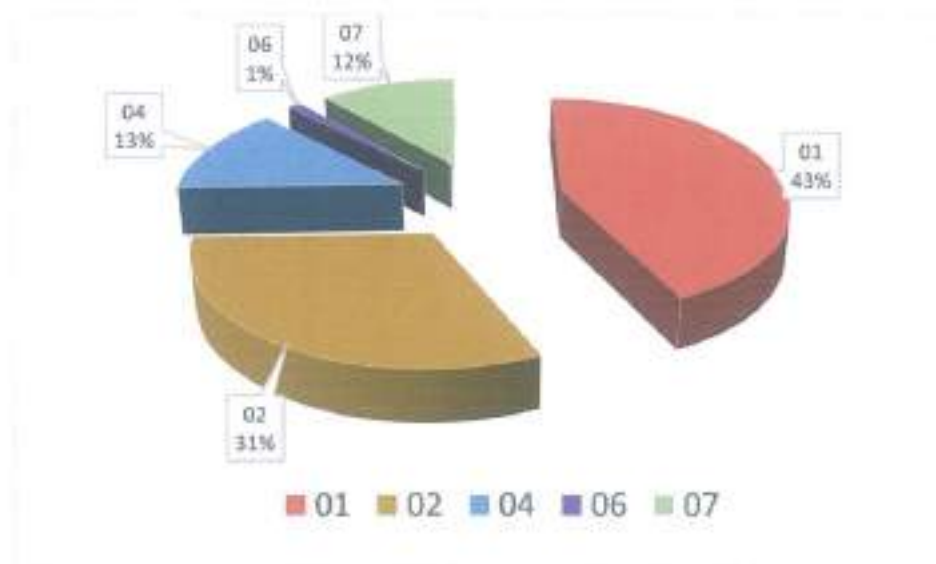



### 4.3. Despesa Corrente

Na despesa corrente a Junta de Freguesia atingiu um nível de execução de 90,04% da sua previsão. Vejamos a sua distribuição por capítulos:

#### **D1 – Despesas com o pessoal**

**01 – Despesas com o pessoal** - Capítulo onde são lançadas todas as despesas referentes ao Pessoal como vencimentos, compensações dos autarcas, seguros de pessoal, Caixa Geral de Aposentações, ADSE, Segurança Social, etc. Previsão total de 279.906,93 € com uma execução de 270.897,22 € (96,78%).

#### **D2 – Aquisição de bens e serviços**

**02 – Aquisição de bens e serviços** - Capítulo onde se centram a maior parte das despesas inerentes ao funcionamento corrente da Junta de Freguesia, das quais são exemplo: água, luz, seguros, combustíveis, telecomunicações, conservação e reparação, serviços, etc. Este tem uma previsão total de 246.666,00 € e execução de 196.698,16 € (78,74%).

#### **D4 – Transferências e subsídios correntes**

**04 – Transferências correntes** - Capítulo destinado às transferências correntes efetuadas para apoio a Escolas e a Instituições que desenvolvem atividades de carácter desportivo, recreativo e social. Previsão total de 82.670,00 €. e execução de 82.395,07 € (99,67%).

#### **D5 – Outras despesas correntes**

**06 – Outras despesas correntes** - Capítulo destinado às despesas não enquadráveis nos capítulos anteriores. Previsão total de 8.680,00 €, e execução de 6.370,32€ (73,39%).

Na despesa corrente a Junta de Freguesia estimou uma despesa de 617.922,93€ e executou 556.360,77€ (90,04%).

*[Handwritten signature]*

#### 4.4. Despesa de Capital

Na Despesa de Capital a Junta de Freguesia atingiu um nível de execução de 39,78% da sua previsão. Análise da sua distribuição por Capítulos:

##### D6 – Aquisição de bens de capital

**07 – Aquisição de bens de capital** - Capítulo onde constam as despesas com a aquisição de bens e serviços de Investimento, como as despesas com a obra do cemitério, edifícios, equipamentos de informática, administrativo, básico, ferramentas, etc. Previsão de 179.000,00€ e execução de 71.214,43€ (39,78%).

Resumindo, a Junta de Freguesia de Águas Santas previu para o Ano de 2023 uma Despesa Corrente de 617.922,93 €, tendo gasto 556.360,77€, (90,04%) do montante previsto. Em relação às Despesas de Capital, previu gastar um montante de 179.000,00 €, dos quais gastou 71.214,43€ (39,78%). No total tinha previsto 796.922,93 € e despendeu 627.575,20 € (78,75%) durante o ano de 2023.

	Previsto	Realizado	%
Despesas Correntes	617 922,93€	556 360,77€	89,65%
Despesas de Capital	179 000,00€	71 214,43€	11,35%
Total	796 922,93€	627 575,20€	100,00%

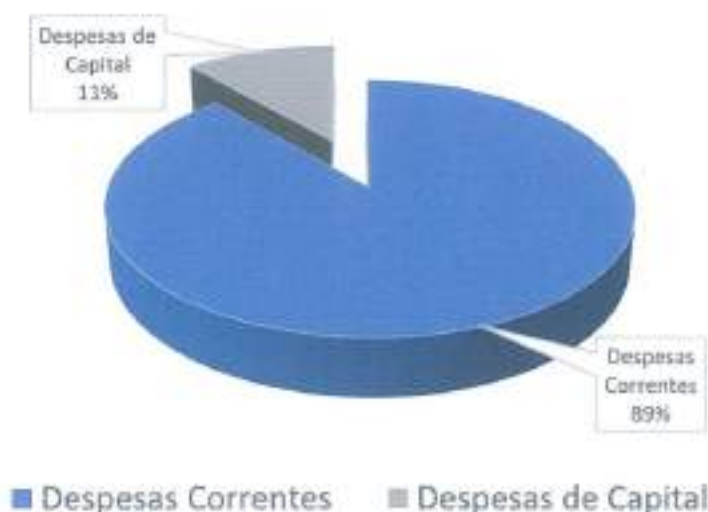





## Relatório de Acompanhamento da Execução Orçamental

2023

Página 21 de 28

### 5. Receita

Receita							
Rubrica	Descrição	Orçamento	Reforços	Anulações	Corrigido	Cobrado	Diferença *
R1	01 Impostos diretos	35 500,00€	0,00€	0,00€	35 500,00€	32 789,04€	2 710,96€
R3	04 Taxas, multas e outras penalidades	31 520,00€	0,00€	0,00€	31 520,00€	27 866,70€	3 651,30€
R4	05 Rendimentos da propriedade	1 400,00€	0,00€	0,00€	1 400,00€	0,00€	1 400,00€
R5	06 Transferências correntes	391 240,00€	9 832,93€ <sup>1</sup>	0,00€	401 072,93€	403 407,58€	-2 334,65
R6	07 Venda de bens e serviços correntes	174 410,00€	0,00€	0,00€	174 410,00€	81 750,24€	112 659,76€
R7	08 Outras receitas correntes	740,00€	0,00€	0,00€	740,00€	5 382,50€	-4 642,50€
R9	10 Transferências de capital	1 000,00€	0,00€	0,00€	1 000,00€	56 939,14€	-55 939,14
R14	16 Saldo da gerência anterior	0,00	151 280,00€	0,00€	151 280,00€	151 280,00€	0,00
<b>Total</b>		<b>645 642,93€</b>	<b>151 280,00€</b>	<b>0,00€</b>	<b>796 922,93€</b>	<b>739 417,29€</b>	<b>57 505,64€</b>

\* Uma diferença negativa significa apenas que foi ultrapassado o previsto o que na receita não tem inconveniente

<sup>1</sup> Este reforço deve-se a uma receita não prevista proveniente do programa Apoiar Freguesias (Apoio financeiro do estado para o ressarcimento do Iva suportado na aquisição de produtos para conter e limitar a pandemia da doença Covid-19, no ano 2020).



## Relatório de Acompanhamento da Execução Orçamental

2023

Página 22 de 28

### 7. Despesa

#### Despesa - 01.03 Administração Autárquica

Rubrica	Descrição	Inicial	Reforços	Anulações	Crédito Especial	Atual	Gasto	Saldo
01	Autarquia							
0103	Administração Autárquica							
D1	D103 01 Despesas com o pessoal	103 150,00€	2 294,00€	0,00	620,00€	106 064,00€	102 881,19€	3 082,82€
D2	D103 02 Aquisição de bens e serviços	77 367,00€	6 700,00€	2 539,00€	2 800,00€	83 328,00€	58 850,87€	24 477,13€
D4	D103 04 Transferências correntes	1 400,00€	70,00€	0,00€	0,00€	1 470,00€	1 469,70€	0,30€
D5	D103 06 Outras despesas correntes	11 650,00€	0,00€	7 970,00€	0,00€	3 680,00€	1 724,68€	1 955,32€
D6	D103 07 Aquisição de bens de capital	34 000,00€	0,00€	405,00€	0,00€	33 595,00€	6 443,17€	27 151,83
<b>Total 01.03</b>		<b>227 567,00€</b>	<b>6 064,00€</b>	<b>10 914,00€</b>	<b>3 320,00€</b>	<b>228 037,00€</b>	<b>171 369,60€</b>	<b>56 667,40€</b>

#### Despesa - 02 Serviços Administrativos

Rubrica	Descrição	Inicial	Reforços	Anulações	Crédito Especial	Atual	Gasto	Saldo
02	Serviços Administrativos							
D1	D2 01 Despesas com o pessoal	84 700,00€	350,00€	0,00€	1 100,00€	86 150,00€	83 862,08€	2 287,92€
D2	D2 02 Aquisição de bens e serviços	3 343,00€	0,00€	0,00€	0,00€	3 343,00€	1 526,81€	1 816,19€
D6	D2 07 Aquisição de bens de capital	2 500,00€	405,00€	0,00€	0,00€	2 905,00€	1 458,35€	1 446,65€
<b>Total 02</b>		<b>90 543,00€</b>	<b>755,00€</b>	<b>0,00€</b>	<b>1 100,00€</b>	<b>92 398,00€</b>	<b>86 847,24€</b>	<b>5 550,76€</b>



## Relatório de Acompanhamento da Execução Orçamental

2023

Página 23 de 28

Despesa - 03 Cemitério						
Rubrica	Descrição	Inicial	Reforços	Anulações	Crédito Especial	Saldo
03	Cemitério					
D1 03 01	Despesas com o pessoal	28 800,00€	1 032,93€	0,00€	460,00€	28 498,44
D2 03 02	Aquisição de bens e serviços	6 400,00€	0,00€	0,00€	500,00€	4 557,07€
D6 03 07	Aquisição de bens de capital	60 000,00€	0,00€	0,00€	60 000,00€	64 804,36€
Total 03		95 200,00€	1 032,93€	0,00€	60 960,00€	87 859,87€

Despesa - 04 Serviços de Conservação e Manutenção						
Rubrica	Descrição	Inicial	Reforços	Anulações	Crédito Especial	Saldo
04	Serviços de Conservação e Manutenção					
D1 04 01	Despesas com o pessoal	54 800,00€	900,00€	0,00€	1 800,00€	55 655,62€
D2 04 02	Aquisição de bens e serviços	5 950,00€	195,00€	500,00€	100,00€	3 137,79€
D6 04 07	Aquisição de bens de capital	18 000,00€	1 000,00€	0,00€	2 000,00€	7 229,35€
Total 04		78 750,00€	2 095,00€	500,00€	3 900,00€	66 022,65€



## Relatório de Acompanhamento da Execução Orçamental

2023

Página 24 de 28

Despesa - 05 Educação Desporto e Desenvolvimento Social							
Rubrica	Descrição	Inicial	Reforços	Anulações	Crédito Especial	Atual	Saldo
05	Educação, Desporto e Desenvolvimento Social						
D2 05 02	Aquisição de bens e serviços	69 250,00€	39 900,00€	41 800,00€	80 000,00€	147 350,00€	18 724,37€
D4 05 04	Transferências correntes	70 000,00€	7 500,00€	0,00€	3 700,00€	81 200,00€	274,63€
D5 05 06	Outras despesas correntes	3 000,00€	0,00€	0,00€	2 000,00€	5 000,00€	304,36€
D6 05 07	Aquisição de bens de capital	1 500,00€	0,00€	0,00€	0,00€	1 500,00€	220,80€
<b>Total 05</b>		<b>143 750,00€</b>	<b>47 400,00€</b>	<b>41 800,00€</b>	<b>85 700,00€</b>	<b>235 050,00€</b>	<b>19 574,16€</b>

### Despesa Total por Orgânica

Orgânica	Inicial	Reforços	Anulações	Crédito Especial	Atual	Gasto	Saldo
01.03 Administração Autárquica	227 567,00€	8 084,00€	10 914,00€	3 320,00€	228 037,00€	171 369,80€	56 667,40€
02 Serviços Administrativos	80 543,00€	755,00€	0,00€	1 100,00€	82 398,00€	85 847,24€	5 550,76€
03 Cemitério	85 200,00€	1 032,93€	0,00€	60 960,00€	157 192,93€	87 859,87€	69 333,06€
04 Serviços de Conservação e Manutenção	78 750,00€	2 085,00€	500,00€	3 900,00€	84 245,00€	66 022,65€	18 222,35€
05 Educação Desporto e Desenvolvimento Social	143 750,00€	47 400,00€	41 800,00€	85 700,00€	235 050,00€	215 475,84€	19 574,16€
<b>Total</b>	<b>635 810,00€</b>	<b>9 851,93€</b>	<b>53 214,00€</b>	<b>154 960,00€</b>	<b>786 922,93€</b>	<b>627 575,20€</b>	<b>160 347,73€</b>



## Relatório de Acompanhamento da Execução Orçamental

2023

Página 25 de 28

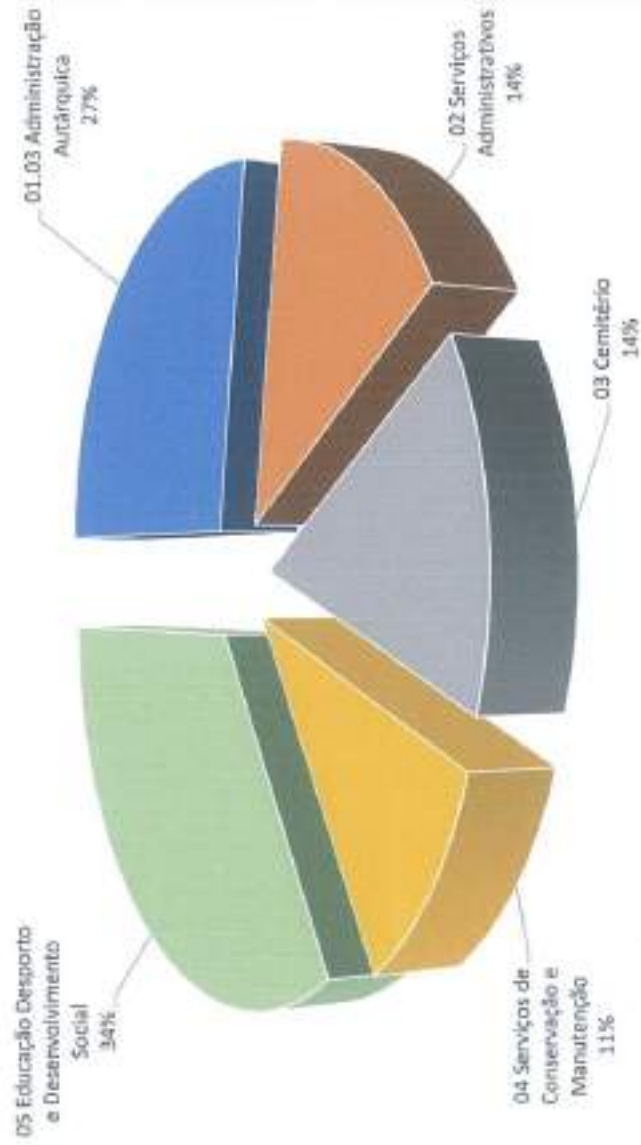

**B. Conclusão**

Em jeito de conclusão e como análise aos Fluxos de Valores, verifica-se que:

**Operações de Tesouraria**

<u>Saldo da Gerência Anterior</u>	10 446,93€
<u>Recebimentos</u>	15 614,56€
<u>Entregas</u>	15 527,27€
<u>Saldo para a Gerência Seguinte</u>	10 534,22€

Em Operações de Tesouraria transitou o saldo de 10.446,93 € de 2022 para 2023. Durante o ano efetuaram-se recebimentos no valor de 15.614,56 €, efetuaram-se entregas no valor de 15.527,27 €, transitando desta forma o saldo de 10.534,22 € para o ano seguinte.

**Operações Orçamentais**

<u>Saldo da Gerência Anterior</u>	650 965,79€
<u>Receita</u>	588 137,29€
<u>Despesa</u>	627 575,20€
<u>Saldo para a Gerência Seguinte</u>	611 527,88€

Em Operações Orçamentais, verifica-se que a Junta de Freguesia de Águas Santas transitou de 2022 para 2023 um saldo de 650.965,79 €. Durante o ano arrecadou Receitas no valor de 588.137,29 €, e efetuou despesas no valor de 627.575,20€.

*[Handwritten signature and notes on the right margin]*



Desta forma, o saldo para o ano de 2024, relativo a Operações Orçamentais, é de 611.527,88€, diminuindo dessa forma 39.437,91€ ao Saldo que tinha transitado da Gerência anterior, que é a diferença entre a receita arrecadada e a despesa paga durante o ano de 2023.

A Junta de Freguesia durante o ano de 2023 adotou todos os procedimentos e regras previstos no SNC-AP.

*[Handwritten signature]*

## 9. Encerramento

## CONTA DE EXECUÇÃO ORÇAMENTAL ANO DE 2023

A presente Conta de Execução Orçamental relativa ao ano financeiro de dois mil e vinte e três, que totaliza, na receita **quinhentos e oitenta e oito mil, cento e trinta e sete euros e vinte e nove cêntimos**, e na despesa **seiscentos e vinte e sete mil, quinhentos e setenta e cinco euros e vinte cêntimos**, foi aprovada pela Junta de Freguesia de Águas Santas em reunião, realizada em 27 de março de 2024.

### A JUNTA DE FREGUESIA

Alguém das Santas  
por Manuel Veloso Sousa  
Luís António Silva Barbosa  
João  
Paulo Jorge Cascais Mendes  
Dr. Fernando Silva Ribeiro  
Paulo António de Santa Cruz



Dr. Sérgio Afonso

# ***JUNTA DE FREGUESIA DE ÁGUAS SANTAS***

MUNICÍPIO DE MAIA

## **PRESTAÇÃO DE CONTAS**

RELATIVA AO

ANO FINANCEIRO DE 2023

*Aprovado*

*Pela Junta de Freguesia*

*-Órgão Executivo-*

*Em reunião de*

27/03/2024

*Pela Assembleia de Freguesia*

*-Órgão Deliberativo-*

*Em reunião de*

\_\_\_\_/\_\_\_\_/\_\_\_\_



## JUNTA DE FREGUESIA DE ÁGUAS SANTAS

MUNICÍPIO DE MAIA

### FLUXO DE CAIXA

APROVAÇÃO

ANO FINANCEIRO DE 2023

#### *Datas das Deliberações*

*-Órgão Executivo-*

27/03/2024

*Oliver do Santos  
Paulo Jorge Camarino Moura  
Andre Cristiano da Silva Barbosa  
Paulo Jorge Camarino Moura  
Andre Fernando da Silva Ribeiro  
Ricardo da Silva Cortes*

*-Órgão Deliberativo-*

*11*



## Fluxos de Caixa

Recebimentos			Pagamentos		
Saldo da Gerência Anterior		661 412,72	Despesas Orçamentais		627 575,20
Execução Orçamental	650 965,79		Correntes	556 360,77	
Operações de Tesouraria	10 446,93		Capital	71 214,43	
Receitas Orçamentais		588 137,29	Operações de Tesouraria		15 527,27
Correntes	531 198,15		Saldo para a Gerência Seguinte		622 062,10
Capital	56 939,14		Execução Orçamental	611 527,88	
Operações de Tesouraria		15 614,56	Operações de Tesouraria	10 534,22	
Total		1 265 164,57	Total		1 265 164,57

## Contas de Ordem

Saldo da Gerência Anterior		0,00	Garantias e cauções accionadas		0,00
Garantias e cauções	0,00		Garantias e cauções devolvidas		0,00
Recibos para cobrança	0,00		Receita virtual cobrada		0,00
Garantias e cauções prestadas		0,00	Receita virtual anulada		0,00
Receita virtual liquidada		0,00	Saldo para a Gerência Seguinte		0,00
			Garantias e cauções	0,00	
			Recibos para cobrança	0,00	
Total		0,00	Total		0,00



Handwritten signature or initials in the top right corner.

***JUNTA DE FREGUESIA DE ÁGUAS SANTAS***

MUNICÍPIO DE MALA

**OPERAÇÕES DE TESOURARIA**

**ANO FINANCEIRO DE 2023**



## Operações de Tesouraria

Página 1/1

Código da conta	Descrição	Saldo Inicial	Recebimentos	Pagamentos	Saldo Final
07.1.9 / 07.2.9	Outras receitas/despesas de operações tesouraria	10 446,93	15 614,56	15 527,27	10 534,22
	<b>T o t a l</b>	<b>10 446,93</b>	<b>15 614,56</b>	<b>15 527,27</b>	<b>10 534,22</b>

### Orgão Executivo

Em 27 de 03 de 2024

O Excmo. Sr. Sr.  
 José Manuel Valadas Sáez  
 Senhor Presidente da Junta de  
 Freguesia  
 Paula Jorge Correia Mend  
 João Fernando dos Reis  
 Paulo Costa F. Luís Correia

### Orgão Deliberativo

Em \_\_\_ de \_\_\_ de \_\_\_



## ***JUNTA DE FREGUESIA DE ÁGUAS SANTAS***

MUNICÍPIO DE MALA

### **DEMONSTRAÇÃO DE DESEMPENHO ORÇAMENTAL**

**APROVAÇÃO**

**ANO FINANCEIRO DE 2023**

#### *Datas das Deliberações*

*-Órgão Executivo-*

27/03/2024

*Alcides da Silva*

*João Manuel Veloso da Silva*

*Paula Cristina de Sousa*

*Paula*

*Paulo Jorge Carneiro Mendes*

*António Fernando Silva Ribeiro*

*Paula Cristina F. de Sousa Cordeiro*

*-Órgão Deliberativo-*

*/ /*

Ano: 2023

## Demonstração de Desempenho Orçamental

RUBRICA	RECEBIMENTOS	FONTES DE FINANCIAMENTO						2022
		RECEITAS PRÓPRIAS	RECEITAS GERAIS	FINANC. UE	EMPR.	FUNDOS ALHEIOS	TOTAL	
	<b>Saldo de gestão anterior</b>	650 965,79					661 412,72	1 199 942,08
	Operações orçamentais						650 965,79	1 189 738,43
	Devolução do saldo oper. orçamentais							
	Recebimento do saldo devolvido por terceiras entidades							
	Operações de tesouraria					10 446,93	10 446,93	10 203,65
	<b>Receita corrente</b>							
R1	Receita fiscal	32 789,04	0,00	0,00	0,00	0,00	32 789,04	34 912,57
R1.1	Impostos directos	32 789,04	0,00	0,00	0,00	0,00	32 789,04	34 912,57
R1.2	Impostos indirectos	0,00	0,00	0,00	0,00	0,00	0,00	0,00
R2	Contribuições para sistemas de protecção social e subsistemas de saúde	0,00	0,00	0,00	0,00	0,00	0,00	0,00
R3	Taxas, multas e outras penalidades	27 868,70	0,00	0,00	0,00	0,00	27 868,70	27 533,20
R4	Rendimentos de propriedade	0,00	0,00	0,00	0,00	0,00	0,00	0,00
R5	Transferências e subsídios correntes	403 407,58	0,00	0,00	0,00	0,00	403 407,58	379 063,38
R5.1	Transferências correntes	403 407,58	0,00	0,00	0,00	0,00	403 407,58	379 063,38
R5.1.1	Administrações públicas	403 407,58	0,00	0,00	0,00	0,00	403 407,58	379 063,38
R5.1.1.1	Administração central-Estado	294 890,25	0,00	0,00	0,00	0,00	294 890,25	270 546,05
R5.1.1.2	Administração central-Outras entidades	108 517,33	0,00	0,00	0,00	0,00	108 517,33	108 517,33
R5.1.1.3	Segurança social	0,00	0,00	0,00	0,00	0,00	0,00	0,00
R5.1.1.4	Administração regional	0,00	0,00	0,00	0,00	0,00	0,00	0,00
R5.1.1.5	Administração local	0,00	0,00	0,00	0,00	0,00	0,00	0,00
R5.1.2	Extrínseco-UE	0,00	0,00	0,00	0,00	0,00	0,00	0,00
R5.1.3	Outras	0,00	0,00	0,00	0,00	0,00	0,00	0,00
R5.2	Subsídios correntes	0,00	0,00	0,00	0,00	0,00	0,00	0,00
R6	Venda de bens e serviços	61 750,24	0,00	0,00	0,00	0,00	61 750,24	60 639,60
R7	Outras receitas correntes	5 382,59	0,00	0,00	0,00	0,00	5 382,59	4 088,40
	<b>Total da Receita corrente</b>	531 198,15	0,00	0,00	0,00	0,00	531 198,15	506 237,15

Ano: 2023

## Demonstração de Desempenho Orçamental

RUBRICA	RECEBIMENTOS	FONTES DE FINANCIAMENTO						2023
		RECEITAS PRÓPRIAS	RECEITAS GERAIS	FINANC. UE	EMPL	FUNDOS ALHEIOS	TOTAL	
	<b><u>Receita de capital</u></b>							
R8	Venda de bens de investimento	0,00	0,00	0,00	0,00	0,00	0,00	0,00
R9	Transferências e subsídios de capital	56 939,14	0,00	0,00	0,00	0,00	56 939,14	170 791,97
R9.1	Transferências de capital	56 939,14	0,00	0,00	0,00	0,00	56 939,14	170 791,97
R9.1.1	Administrações públicas	56 939,14	0,00	0,00	0,00	0,00	56 939,14	170 791,97
R9.1.1.1	Administração central-Estado	0,00	0,00	0,00	0,00	0,00	0,00	0,00
R9.1.1.2	Administração central-Outras entidades	0,00	0,00	0,00	0,00	0,00	0,00	0,00
R9.1.1.3	Segurança social	0,00	0,00	0,00	0,00	0,00	0,00	0,00
R9.1.1.4	Administração regional	0,00	0,00	0,00	0,00	0,00	0,00	0,00
R9.1.1.5	Administração local	56 939,14	0,00	0,00	0,00	0,00	56 939,14	170 791,97
R9.1.2	Exterior-UE	0,00	0,00	0,00	0,00	0,00	0,00	0,00
R9.1.3	Outras	0,00	0,00	0,00	0,00	0,00	0,00	0,00
R9.2	Subsídios de capital	0,00	0,00	0,00	0,00	0,00	0,00	0,00
R10	Outras receitas de capital	0,00	0,00	0,00	0,00	0,00	0,00	0,00
R11	Reposições não abatidas aos pagamentos	0,00	0,00	0,00	0,00	0,00	0,00	0,00
	<b>Total da Receita de capital</b>	56 939,14	0,00	0,00	0,00	0,00	56 939,14	170 791,97
	<b>Receita Efetiva</b>	588 137,29	0,00	0,00	0,00	0,00	588 137,29	677 629,12
	<b><u>Receita não efetiva</u></b>							
R12	Receita com ativos financeiros	0,00	0,00	0,00	0,00	0,00	0,00	0,00
R13	Receita com passivos financeiros	0,00	0,00	0,00	0,00	0,00	0,00	0,00
	<b>Total da Receita não efetiva</b>	0,00	0,00	0,00	0,00	0,00	0,00	0,00
	<b>Soma</b>	1 239 103,08	0,00	0,00	0,00	0,00	1 239 103,08	1 866 767,55
	<b>Operações de tesouraria</b>					15 614,56	15 614,56	14 412,39

Ano: 2023

## Demonstração de Desempenho Orçamental

RUBRICA	PAGAMENTOS	FONTES DE FINANCIAMENTO					TOTAL	2022
		RECEITAS PRÓPRIAS	RECEITAS GERAIS	FINANC. UE	EMPR.	FUNDOS ALHEIOS		
<b><u>Despesa corrente</u></b>		270 897,22	0,00	0,00	0,00	0,00	270 897,22	214 016,79
D1	Despesas com o pessoal							160 130,61
D1.1	Remunerações certas e permanentes	204 355,91	0,00	0,00	0,00	0,00	204 355,91	
D1.2	Abonos variáveis ou eventuais	11 424,99	0,00	0,00	0,00	0,00	11 424,99	10 531,84
D1.3	Segurança social	55 116,32	0,00	0,00	0,00	0,00	55 116,32	43 354,34
D2	Aquisição de bens e serviços	196 698,16	0,00	0,00	0,00	0,00	196 698,16	182 091,15
D3	Juros e outros encargos	0,00	0,00	0,00	0,00	0,00	0,00	0,00
D4	Transferências e subsídios correntes	82 395,07	0,00	0,00	0,00	0,00	82 395,07	50 187,37
D4.1	Transferências correntes	82 395,07	0,00	0,00	0,00	0,00	82 395,07	50 187,37
D4.1.1	Administrações públicas	11 242,17	0,00	0,00	0,00	0,00	11 242,17	5 365,71
D4.1.1.1	Administração central-Estado	0,00	0,00	0,00	0,00	0,00	0,00	0,00
D4.1.1.2	Administração central-Outras entidades	9 772,47	0,00	0,00	0,00	0,00	9 772,47	3 975,95
D4.1.1.3	Segurança social	0,00	0,00	0,00	0,00	0,00	0,00	0,00
D4.1.1.4	Administração regional	0,00	0,00	0,00	0,00	0,00	0,00	0,00
D4.1.1.5	Administração local	1 469,70	0,00	0,00	0,00	0,00	1 469,70	1 389,76
D4.1.2	Entidades do setor não lucrativo	39 185,00	0,00	0,00	0,00	0,00	39 185,00	26 916,66
D4.1.3	Famílias	31 967,90	0,00	0,00	0,00	0,00	31 967,90	17 905,00
D4.1.4	Outras	0,00	0,00	0,00	0,00	0,00	0,00	0,00
D4.2	Subsídios correntes	0,00	0,00	0,00	0,00	0,00	0,00	0,00
D5	Outras despesas correntes	6 376,32	0,00	0,00	0,00	0,00	6 376,32	3 271,29
	<b>Total da Despesa corrente</b>	556 360,77	0,00	0,00	0,00	0,00	556 360,77	449 566,60
<b><u>Despesa de capital</u></b>								
D6	Aquisição de bens de capital	71 214,43	0,00	0,00	0,00	0,00	71 214,43	766 235,16
D7	Transferências e subsídios de capital	0,00	0,00	0,00	0,00	0,00	0,00	0,00
D7.1	Transferências de capital	0,00	0,00	0,00	0,00	0,00	0,00	0,00
D7.1.1	Administrações públicas	0,00	0,00	0,00	0,00	0,00	0,00	0,00

**Demonstração de Desempenho Orçamental**

RUBRICA	PAGAMENTOS	FONTES DE FINANCIAMENTO						2022
		RECEITAS PRÓPRIAS	RECEITAS GERAIS	FINANC. UE	EMPR.	FUNDOS ALHEIOS	TOTAL	
D7.1.1.1	Administração central-Estado	0,00	0,00	0,00	0,00	0,00	0,00	0,00
D7.1.1.2	Administração central-Outras entidades	0,00	0,00	0,00	0,00	0,00	0,00	0,00
D7.1.1.3	Segurança social	0,00	0,00	0,00	0,00	0,00	0,00	0,00
D7.1.1.4	Administração regional	0,00	0,00	0,00	0,00	0,00	0,00	0,00
D7.1.1.5	Administração local	0,00	0,00	0,00	0,00	0,00	0,00	0,00
D7.1.2	Entidades do setor não lucrativo	0,00	0,00	0,00	0,00	0,00	0,00	0,00
D7.1.3	Famílias	0,00	0,00	0,00	0,00	0,00	0,00	0,00
D7.1.4	Outras	0,00	0,00	0,00	0,00	0,00	0,00	0,00
D7.2	Subsídios de capital	0,00	0,00	0,00	0,00	0,00	0,00	0,00
D8	Outras despesas de capital	0,00	0,00	0,00	0,00	0,00	0,00	0,00
	<b>Total da Despesa de capital</b>	71 214,43	0,00	0,00	0,00	0,00	71 214,43	766 235,16
	<b>Despesa Efetiva</b>	627 575,20	0,00	0,00	0,00	0,00	627 575,20	1 215 801,76
	<b>Despesa não efetiva</b>							
D10	Despesa com passivos financeiros	0,00	0,00	0,00	0,00	0,00	0,00	0,00
D9	Despesa com ativos financeiros	0,00	0,00	0,00	0,00	0,00	0,00	0,00
	<b>Total da Despesa não efetiva</b>	0,00	0,00	0,00	0,00	0,00	0,00	0,00
	<b>Soma</b>	627 575,20	0,00	0,00	0,00	0,00	627 575,20	1 215 801,76
	<b>Operações de tesouraria</b>					15 527,27	15 527,27	14 169,11

**Demonstração de Desempenho Orçamental**

RUBRICA	PAGAMENTOS	FONTES DE FINANCIAMENTO					TOTAL	2022
		RECEITAS PRÓPRIAS	RECEITAS GERAIS	FINANC. UE	EMPR.	FUNDOS ALHEIOS		
	<b>Saldo para a gestão seguinte</b>	611 527,88					622 062,10	661 412,72
	Operações orçamentais						611 527,88	650 965,79
	Operações de tesouraria					10 534,22	10 534,22	10 446,93
	<b>Saldo Global</b>	-39 437,91	0,00	0,00	0,00	0,00	-39 437,91	-538 772,64
	Despesa primária	627 575,20	0,00	0,00	0,00	0,00	627 575,20	1 215 801,76
	Saldo corrente	-25 162,62	0,00	0,00	0,00	0,00	-25 162,62	56 670,55
	Saldo de capital	-14 275,29	0,00	0,00	0,00	0,00	-14 275,29	-595 443,19
	Saldo primário	-39 437,91	0,00	0,00	0,00	0,00	-39 437,91	-538 772,64
	Receita total	1 239 103,08	0,00	0,00	0,00	0,00	1 239 103,08	1 866 767,55
	Despesa total	627 575,20	0,00	0,00	0,00	0,00	627 575,20	1 215 801,76



2. 2023-2024

***JUNTA DE FREGUESIA DE ÁGUAS SANTAS***

MUNICÍPIO DE MALA

**DEMONSTRAÇÃO DE EXECUÇÃO  
ORÇAMENTAL DA RECEITA**

**ANO FINANCEIRO DE 2023**

## Demonstração de Execução Orçamental da Receita

Rubrica	Descrição	Previsões Corrigidas	Receitas por cobrar de Períodos Anteriores	Receitas Líquidas	Liquidações Anuladas	Receitas Cobradas Brutas	Reembolsos e Restituições		Receitas cobradas líquidas		Receitas por cobrar no final do período	Grau de Execução Orçamental	
							Emittidas	Pagos	Períodos Anteriores	Período Corrente		Total	Períodos Anteriores
<b>Receta corrente</b>													
01	Impostos diretos	25.500,00	0,00	22.789,24	0,00	31.789,24	0,00	0,00	32.789,24	32.789,24	0,00	0,00%	92,36%
0102	Outros	25.500,00	0,00	22.789,24	0,00	31.789,24	0,00	0,00	32.789,24	32.789,24	0,00	0,00%	92,36%
010202	Imposto municipal sobre imóveis	18.600,00	0,00	18.789,24	0,00	31.789,24	0,00	0,00	32.789,24	32.789,24	0,00	0,00%	92,36%
04	Taxas, multas e outras penalidades	31.520,00	0,00	27.868,76	0,00	27.868,76	0,00	0,00	27.868,76	27.868,76	0,00	0,00%	88,42%
0401	Taxas	31.520,00	0,00	27.868,76	0,00	27.868,76	0,00	0,00	27.868,76	27.868,76	0,00	0,00%	88,42%
040123	Taxas específicas das autarquias locais	31.520,00	0,00	27.868,76	0,00	27.868,76	0,00	0,00	27.868,76	27.868,76	0,00	0,00%	88,42%
04012304	Animais	8.000,00	0,00	5.116,48	0,00	5.116,48	0,00	0,00	5.116,48	5.116,48	0,00	0,00%	63,95%
04012309	Outras taxas específicas das autarquias locais	23.520,00	0,00	22.752,28	0,00	22.752,28	0,00	0,00	22.752,28	22.752,28	0,00	0,00%	97,57%
0401230907	Contribuições	1.000,00	0,00	1.082,40	0,00	1.082,40	0,00	0,00	1.082,40	1.082,40	0,00	0,00%	76,97%
040123090901	Licenças	1.000,00	0,00	1.082,40	0,00	1.082,40	0,00	0,00	1.082,40	1.082,40	0,00	0,00%	56,97%
0401230909	Outros	21.420,00	0,00	21.669,88	0,00	21.669,88	0,00	0,00	21.669,88	21.669,88	0,00	0,00%	101,17%
040123090901	Ocupação de espaços - Quinquages	16.000,00	0,00	16.000,00	0,00	16.000,00	0,00	0,00	16.000,00	16.000,00	0,00	0,00%	100,00%
040123090902	Outros - Atestados e certidões	4.500,00	0,00	4.749,88	0,00	4.749,88	0,00	0,00	4.749,88	4.749,88	0,00	0,00%	105,55%
0402	Multas e outras penalidades	200,00	0,00	0,00	0,00	0,00	0,00	0,00	0,00	0,00	0,00	0,00%	- %
040204	Céduas e penalidades por contra-ordenações	200,00	0,00	0,00	0,00	0,00	0,00	0,00	0,00	0,00	0,00	0,00%	- %
05	Rendimentos da propriedade	1.400,00	0,00	0,00	0,00	0,00	0,00	0,00	0,00	0,00	0,00	0,00%	- %
0502	Juros - Sociedades Financieiras	1.400,00	0,00	0,00	0,00	0,00	0,00	0,00	0,00	0,00	0,00	0,00%	- %
050201	Bancos e outras instituições financeiras	1.400,00	0,00	0,00	0,00	0,00	0,00	0,00	0,00	0,00	0,00	0,00%	- %
06	Transferências correntes	401.072,93	0,00	423.407,23	0,00	423.407,23	0,00	0,00	423.407,23	423.407,23	0,00	0,00%	100,58%
0603	Administração central	400.072,93	0,00	403.407,23	0,00	403.407,23	0,00	0,00	403.407,23	403.407,23	0,00	0,00%	100,61%
060301	Estado	392.452,93	0,00	394.890,25	0,00	394.890,25	0,00	0,00	394.890,25	394.890,25	0,00	0,00%	100,85%
06030104	Fundo de Financiamento das Freguesias	226.026,00	0,00	226.796,00	0,00	226.796,00	0,00	0,00	226.796,00	226.796,00	0,00	0,00%	100,18%
06030105	Artigo 38.º e 4.º da Lei 75/2013	18.194,00	0,00	18.194,00	0,00	18.194,00	0,00	0,00	18.194,00	18.194,00	0,00	0,00%	100,00%
06030199	Outros	47.852,93	0,00	49.940,25	0,00	49.940,25	0,00	0,00	49.940,25	49.940,25	0,00	0,00%	104,41%
0603019901	Estimulo Remuneratório	38.000,00	0,00	40.107,22	0,00	40.107,22	0,00	0,00	40.107,22	40.107,22	0,00	0,00%	105,55%
0603019902	Participação gastos COVID19 - Programa Apoio Freguesias	9.852,93	0,00	9.832,93	0,00	9.832,93	0,00	0,00	9.832,93	9.832,93	0,00	0,00%	100,00%
060307	Serviços e fundos autónomos	108.520,00	0,00	108.517,23	0,00	108.517,23	0,00	0,00	108.517,23	108.517,23	0,00	0,00%	100,00%
06030701	Transferências de competências - Lei n.º 86/2018	100,00	0,00	0,00	0,00	0,00	0,00	0,00	0,00	0,00	0,00	0,00%	- %
060301	Administração local	100,00	0,00	0,00	0,00	0,00	0,00	0,00	0,00	0,00	0,00	0,00%	- %
06030101	Municípios	100,00	0,00	0,00	0,00	0,00	0,00	0,00	0,00	0,00	0,00	0,00%	- %
07	Venda de bens e serviços correntes	174.410,00	0,00	61.773,24	0,00	61.773,24	23,08	23,08	61.796,24	61.796,24	0,00	0,00%	35,41%
0701	Venda de bens	60,00	0,00	12,00	0,00	12,00	0,00	0,00	12,00	12,00	0,00	0,00%	20,00%
<b>Total</b>		<b>469.402,93</b>	<b>0,00</b>	<b>464.865,32</b>	<b>0,00</b>	<b>464.865,32</b>	<b>0,00</b>	<b>0,00</b>	<b>464.865,32</b>	<b>464.865,32</b>	<b>0,00</b>	<b>0,00%</b>	<b>98,81%</b>



Demonstração de Execução Orçamental da Receita

Rubrica	Inscrição	Previsões Corrigidas	Receitas por cobrar do Período Anterior	Receitas Líquidas	Liquidações Anuladas	Receitas Cobradas Brutas	Rembolsos e Restituições		Receitas cobradas líquidas		Receitas por cobrar no final do período	Grau de Execução Orçamental	
							Emitidas	Pagos	Período Anterior	Período Corrente		Total	Período Anterior
670103	Publicações e impressos	20,00	0,00	0,00	0,00	0,00	0,00	0,00	0,00	0,00	0,00	0,00%	0,00%
670199	Outros	18,00	0,00	12,00	0,00	12,00	0,00	0,00	0,00	0,00	0,00	0,00%	120,00%
6702	Serviços	174.350,30	0,00	61.761,24	0,00	61.761,24	22,00	21,00	0,00	61.739,24	0,00	0,00%	35,40%
670201	Aluguer de espaços e equipamentos	1.200,00	0,00	2.000,00	0,00	2.000,00	0,00	0,00	0,00	2.000,00	0,00	0,00%	217,00%
670209	Serviços específicos das autarquias	169.250,30	0,00	35.469,00	0,00	35.469,00	22,00	21,00	0,00	35.421,00	0,00	0,00%	32,70%
67020905	Contratos	169.250,30	0,00	35.469,00	0,00	35.469,00	22,00	21,00	0,00	35.421,00	0,00	0,00%	31,70%
6702090501	Concessão de Terrénos	100.000,00	0,00	0,00	0,00	0,00	0,00	0,00	0,00	0,00	0,00	0,00%	0,00%
6702090502	Inscrições	4.000,00	0,00	7.020,00	0,00	7.020,00	0,00	0,00	0,00	7.020,00	0,00	0,00%	132,00%
6702090503	Casa Notarial	6.200,00	0,00	6.350,00	0,00	6.350,00	0,00	0,00	0,00	6.350,00	0,00	0,00%	102,42%
6702090504	Exames	2.000,00	0,00	2.168,00	0,00	2.168,00	0,00	0,00	0,00	2.168,00	0,00	0,00%	63,20%
6702090505	Ocupação de Espaços	4.400,00	0,00	600,00	0,00	600,00	0,00	0,00	0,00	600,00	0,00	0,00%	9,00%
6702090506	Reuniões	31.450,00	0,00	29.361,00	0,00	29.361,00	23,00	22,00	0,00	29.338,00	0,00	0,00%	93,10%
6702090507	Síndico Funerário	6.150,00	0,00	1.725,00	0,00	1.725,00	0,00	0,00	0,00	1.725,00	0,00	0,00%	28,21%
6702090508	Transferências e Averbamentos de Juizes	7.000,00	0,00	6.120,00	0,00	6.120,00	0,00	0,00	0,00	6.120,00	0,00	0,00%	75,14%
6702090509	Depósitos	2.000,00	0,00	2.500,00	0,00	2.500,00	0,00	0,00	0,00	2.500,00	0,00	0,00%	79,67%
670209	Outros	3.800,00	0,00	3.357,24	0,00	3.357,24	0,00	0,00	0,00	3.357,24	0,00	0,00%	88,35%
670290	Prestação Serviços Espaço Caldeia	1.300,00	0,00	857,24	0,00	857,24	0,00	0,00	0,00	857,24	0,00	0,00%	65,94%
67029001	Protelo Eixo Alentejo	2.000,00	0,00	2.000,00	0,00	2.000,00	0,00	0,00	0,00	2.000,00	0,00	0,00%	100,00%
68	Outras receitas correntes	700,00	0,00	5.412,59	0,00	5.412,59	30,00	30,00	0,00	5.382,59	0,00	0,00%	71,30%
6801	Outras	700,00	0,00	5.412,59	0,00	5.412,59	30,00	30,00	0,00	5.382,59	0,00	0,00%	71,30%
680199	Indemnizações por deterioração, roubo e extravio de bens patrimoniais	700,00	0,00	5.412,59	0,00	5.412,59	30,00	30,00	0,00	5.382,59	0,00	0,00%	71,30%
68019901	Indemnizações de estragos provocados por outras entidades em quaisquer outros equipamentos pertencentes às autarquias locais	20,00	0,00	0,00	0,00	0,00	0,00	0,00	0,00	0,00	0,00	0,00%	0,00%
68019902	Doverias	780,00	0,00	5.412,59	0,00	5.412,59	30,00	30,00	0,00	5.382,59	0,00	0,00%	70,84%
6801999901	Certificação de documentos	200,00	0,00	310,00	0,00	310,00	0,00	0,00	0,00	310,00	0,00	0,00%	100,00%
6801999902	Outras	580,00	0,00	5.202,59	0,00	5.202,59	30,00	30,00	0,00	5.172,59	0,00	0,00%	100,00%
69	Receita de capital	1.000,00	0,00	56.539,14	0,00	56.539,14	0,00	0,00	0,00	56.539,14	0,00	0,00%	5.693,91%
6905	Transferências de capital	1.000,00	0,00	56.539,14	0,00	56.539,14	0,00	0,00	0,00	56.539,14	0,00	0,00%	5.693,91%
690501	Administração local	1.000,00	0,00	56.539,14	0,00	56.539,14	0,00	0,00	0,00	56.539,14	0,00	0,00%	5.693,91%
69050101	Municípios	1.000,00	0,00	56.539,14	0,00	56.539,14	0,00	0,00	0,00	56.539,14	0,00	0,00%	5.693,91%
69	Saldo da gestão anterior	151.280,00	0,00	151.280,00	0,00	151.280,00	0,00	0,00	0,00	151.280,00	0,00	0,00%	100,00%
6901	Saldo orçamental	151.280,00	0,00	151.280,00	0,00	151.280,00	0,00	0,00	0,00	151.280,00	0,00	0,00%	100,00%
	<b>Total</b>	<b>645.641,00</b>	<b>0,00</b>	<b>588.190,29</b>	<b>0,00</b>	<b>588.190,29</b>	<b>53,00</b>	<b>53,00</b>	<b>0,00</b>	<b>588.137,29</b>	<b>0,00</b>	<b>0,00%</b>	<b>91,00%</b>



**Demonstração de Execução Orçamental da Receita**

Rubrica	Descrição	Previsões Corrigidas	Receitas por cobrar de Períodos Anteriores	Receitas Líquidas	Líquidações Anuladas	Receitas Cobradas Brutas	Reembolsos e Restituições		Receitas cobradas líquidas		Receitas por cobrar no final do período	Grau de Execução Orçamental	
							Entidades	Pagos	Períodos Anteriores	Período Corrente		Total	Períodos Anteriores
160101	Na posse do serviço	151.286,00	0,00	151.286,00	0,00	151.286,00	0,00	0,00	0,00	151.286,00	0,00	0,00%	100,00%
	<b>Total</b>	151.286,00	0,00	151.286,00	0,00	151.286,00	0,00	0,00	0,00	151.286,00	0,00	0,00%	100,00%



Dr. João Pedro de Sá

***JUNTA DE FREGUESIA DE ÁGUAS SANTAS***

MUNICÍPIO DE MAIA

**DEMONSTRAÇÃO DE EXECUÇÃO  
ORÇAMENTAL DA DESPESA**

**ANO FINANCEIRO DE 2023**

## Demonstração de Execução Orçamental da Despesa

Rubrica	Descrição	Despesas por pagar de Períodos Anteriores	Previsões Corrigidas	Café(s) / Descafé(s)	Congruências	Obrigações	Despesas Pagas Liquidadas de Reperições		Compromissos a transferir	Obrigações por pagar	Grav de Execução Orçamental	
							Períodos Anteriores	Período Corrente			Total	Períodos Anteriores
	<b>Despesa corrente</b>											
	Autarquia	683,88	22.037,89	0,00	171.369,60	171.369,60	0,00	171.369,60	0,00	0,00	0,00 %	75,33%
	Administração Autárquica	683,88	22.037,89	0,00	171.369,60	171.369,60	0,00	171.369,60	0,00	0,00	0,00 %	75,33%
01	Despesa com o pessoal	0,00	185.965,00	0,00	182.881,18	182.881,18	0,00	182.881,18	0,00	0,00	0,00 %	92,88%
0101	Rennunçações certas e permanentes	0,00	43.230,00	0,00	43.287,41	43.287,41	0,00	43.287,41	0,00	0,00	0,00 %	99,99%
010101	Tributares de órgãos de soberania e membros de órgãos autárquicos	0,00	31.200,00	0,00	31.199,64	31.199,64	0,00	31.199,64	0,00	0,00	0,00 %	100,00%
010111	Representação	0,00	5.100,00	0,00	5.159,88	5.159,88	0,00	5.159,88	0,00	0,00	0,00 %	100,00%
010113	Subsídios de refecção	0,00	1.470,00	0,00	1.470,00	1.470,00	0,00	1.470,00	0,00	0,00	0,00 %	100,00%
010114	Subsídios de férias e de Natal	0,00	4.000,00	0,00	3.957,97	3.957,97	0,00	3.957,97	0,00	0,00	0,00 %	99,95%
0102	Abonos variáveis no eventual	0,00	6.000,00	0,00	3.977,45	3.977,45	0,00	3.977,45	0,00	0,00	0,00 %	66,29%
010213	Outros complementos e prémios	0,00	6.000,00	0,00	3.977,45	3.977,45	0,00	3.977,45	0,00	0,00	0,00 %	66,29%
01021303	Salários de Prestação	0,00	6.000,00	0,00	3.977,45	3.977,45	0,00	3.977,45	0,00	0,00	0,00 %	66,29%
0103	Segurança social	0,00	16.175,00	0,00	15.116,72	15.116,72	0,00	15.116,72	0,00	0,00	0,00 %	93,49%
010301	Encargos com a saúde	0,00	3.000,00	0,00	3.247,01	3.247,01	0,00	3.247,01	0,00	0,00	0,00 %	93,57%
010305	Contribuições para a segurança social	0,00	13.175,00	0,00	11.870,10	11.870,10	0,00	11.870,10	0,00	0,00	0,00 %	90,11%
01030501	Assistência na doença dos funcionários públicos (ADSE)	0,00	4.250,00	0,00	4.254,82	4.254,82	0,00	4.254,82	0,00	0,00	0,00 %	100,00%
01030502	Segurança social do pessoal em regime de contas de trabalho em funções públicas (RCTFP)	0,00	43.025,00	0,00	43.484,28	43.484,28	0,00	43.484,28	0,00	0,00	0,00 %	98,99%
0103050101	Caixa Geral de Aposentações	0,00	21.750,00	0,00	20.205,43	20.205,43	0,00	20.205,43	0,00	0,00	0,00 %	97,08%
0103050102	Segurança social - Regime geral	0,00	21.775,00	0,00	21.578,85	21.578,85	0,00	21.578,85	0,00	0,00	0,00 %	100,00%
010306	Acidentes em serviço e doenças profissionais	0,00	250,00	0,00	0,00	0,00	0,00	0,00	0,00	0,00	0,00 %	0,00%
010309	Seguros	0,00	2.100,00	0,00	2.030,21	2.030,21	0,00	2.030,21	0,00	0,00	0,00 %	96,05%
01030901	Seguros de acidentes no trabalho e doenças profissionais	0,00	2.100,00	0,00	2.030,21	2.030,21	0,00	2.030,21	0,00	0,00	0,00 %	96,69%
0201	Aquisição de bens e serviços	0,00	31.225,00	0,00	28.150,87	28.150,87	0,00	28.150,87	0,00	0,00	0,00 %	70,63%
020104	Aquisição de bens	0,00	4.407,00	0,00	1.744,26	1.744,26	0,00	1.744,26	0,00	0,00	0,00 %	39,58%
02010401	Limpeza e higiene	0,00	1.200,00	0,00	1.448,06	1.448,06	0,00	1.448,06	0,00	0,00	0,00 %	87,34%
020111	Material de consumo clínico	0,00	1.740,00	0,00	0,00	0,00	0,00	0,00	0,00	0,00	0,00 %	0,00%
020115	Prémios, considerações e ofertas	0,00	300,00	0,00	0,00	0,00	0,00	0,00	0,00	0,00	0,00 %	0,00%
020118	Livros e documentação técnica	0,00	200,00	0,00	165,20	165,20	0,00	165,20	0,00	0,00	0,00 %	82,60%
020119	Artigos bauxilíficos e de decoração	0,00	500,00	0,00	216,40	216,40	0,00	216,40	0,00	0,00	0,00 %	43,28%
020121	Outros bens	0,00	467,00	0,00	314,47	314,47	0,00	314,47	0,00	0,00	0,00 %	67,33%
02012101	Lâmpadas e afixos	0,00	100,00	0,00	91,51	91,51	0,00	91,51	0,00	0,00	0,00 %	91,51%
02012102	Outros bens	0,00	367,00	0,00	222,91	222,91	0,00	222,91	0,00	0,00	0,00 %	60,74%
	<b>Total</b>	0,00	110.371,00	0,00	104.625,44	104.625,44	0,00	104.625,44	0,00	0,00	0,00 %	94,79%



## Demonstração de Execução Orçamental da Despesa

Rubrica	Descrição	Despesas por pagar de Períodos Anteriores	Previsões Corrigidas	Cálculos / Descobertos	Compromissos	Obrigações	Despesas Pagas Líquidas de Reposições		Compreensões a transferir	Obrigações por Pagar	Grau de Execução Orçamental	
							Períodos Anteriores	Período Corrente			Períodos Anteriores	Período Corrente
0202	Aquisição de serviços	0,00	78.921,50	0,00	37.100,65	37.100,65	0,00	37.100,65	0,00	0,00	0,00 %	72,36%
020201	Energias das instalações	0,00	30.000,00	0,00	18.876,13	18.876,13	0,00	18.876,13	0,00	0,00	0,00 %	94,38%
020202	Limpeza e higiene	0,00	12.000,00	0,00	12.022,49	12.022,49	0,00	12.022,49	0,00	0,00	0,00 %	99,36%
020203	Conservação de bens	0,00	1.000,00	0,00	742,28	742,28	0,00	742,28	0,00	0,00	0,00 %	74,23%
020208	Locação de outros bens	0,00	10.000,00	0,00	7.933,51	7.933,51	0,00	7.933,51	0,00	0,00	0,00 %	79,34%
02020801	Iluminações Festivas	0,00	10.000,00	0,00	7.933,51	7.933,51	0,00	7.933,51	0,00	0,00	0,00 %	79,34%
020209	Comunicações	0,00	2.000,00	0,00	1.936,46	1.936,46	0,00	1.936,46	0,00	0,00	0,00 %	84,31%
020211	Representação dos serviços	0,00	700,00	0,00	698,05	698,05	0,00	698,05	0,00	0,00	0,00 %	99,72%
020212	Seguros	0,00	4.000,00	0,00	3.570,64	3.570,64	0,00	3.570,64	0,00	0,00	0,00 %	89,27%
020213	Declarações e estatísticas	0,00	500,00	0,00	371,29	371,29	0,00	371,29	0,00	0,00	0,00 %	54,24%
020214	Emendas, pareceres, projetos e consultadoria	0,00	7.000,00	0,00	4.981,59	4.981,59	0,00	4.981,59	0,00	0,00	0,00 %	66,42%
020217	Publicidade	0,00	5.000,00	0,00	2.964,83	2.964,83	0,00	2.964,83	0,00	0,00	0,00 %	37,88%
020218	Vigilância e segurança	0,00	6.971,00	0,00	1.274,86	1.274,86	0,00	1.274,86	0,00	0,00	0,00 %	18,12%
020219	Assistência técnica	0,00	3.200,00	0,00	2.790,27	2.790,27	0,00	2.790,27	0,00	0,00	0,00 %	87,20%
020220	Outros trabalhos especializados	0,00	2.000,00	0,00	615,00	615,00	0,00	615,00	0,00	0,00	0,00 %	25,83%
02022001	Tipografia	0,00	1.200,00	0,00	615,00	615,00	0,00	615,00	0,00	0,00	0,00 %	32,77%
02022099	Outros	0,00	500,00	0,00	0,00	0,00	0,00	0,00	0,00	0,00	0,00 %	0,00%
020222	Serviços de saúde	0,00	500,00	0,00	0,00	0,00	0,00	0,00	0,00	0,00	0,00 %	0,00%
02022801	Higiene e Segurança no Trabalho	0,00	1.870,00	0,00	1.465,70	1.465,70	0,00	1.465,70	0,00	0,00	0,00 %	68,05%
020224	Encargos de cobrança de receitas	0,00	1.470,00	0,00	1.465,70	1.465,70	0,00	1.465,70	0,00	0,00	0,00 %	0,00%
020225	Outros serviços	0,00	1.670,00	0,00	1.465,70	1.465,70	0,00	1.465,70	0,00	0,00	0,00 %	0,00%
02022599	Outros Serviços	0,00	1.670,00	0,00	1.465,70	1.465,70	0,00	1.465,70	0,00	0,00	0,00 %	0,00%
04	Transferências correntes	0,00	1.470,00	0,00	1.465,70	1.465,70	0,00	1.465,70	0,00	0,00	0,00 %	0,00%
0405	Administração local	0,00	1.470,00	0,00	1.465,70	1.465,70	0,00	1.465,70	0,00	0,00	0,00 %	0,00%
040501	Contratos	0,00	1.470,00	0,00	1.465,70	1.465,70	0,00	1.465,70	0,00	0,00	0,00 %	0,00%
04050105	Associações de freguesias	0,00	1.470,00	0,00	1.465,70	1.465,70	0,00	1.465,70	0,00	0,00	0,00 %	0,00%
05	Outras despesas correntes	0,00	3.680,00	0,00	1.734,68	1.734,68	0,00	1.734,68	0,00	0,00	0,00 %	46,87%
0502	Diversas	0,00	3.680,00	0,00	1.734,68	1.734,68	0,00	1.734,68	0,00	0,00	0,00 %	46,87%
050205	Outras	0,00	3.680,00	0,00	1.734,68	1.734,68	0,00	1.734,68	0,00	0,00	0,00 %	46,87%
06020301	Outras restituições	0,00	50,00	0,00	0,00	0,00	0,00	0,00	0,00	0,00	0,00 %	0,00%
06020304	Serviços bancários	0,00	600,00	0,00	585,84	585,84	0,00	585,84	0,00	0,00	0,00 %	84,31%
06020305	Outras	0,00	3.030,00	0,00	1.218,84	1.218,84	0,00	1.218,84	0,00	0,00	0,00 %	46,23%
	<b>Despesa de capital</b>											
	<b>Total</b>	0,00	194.462,00	0,00	164.930,43	164.930,43	0,00	164.930,43	0,00	0,00	0,00 %	84,83 %

## Demonstração de Execução Orçamental da Despesa

Rubrica	Descrição	Despesas por pagar de Períodos Anteriores	Previsões Corrigidas	Cálculos / Descalques	Compro-missos	Obrigações	Despesas Pagas Líquidas de Restituições			Compromissos a transferir	Obrigações por Pagar	Grav de Execução Orçamental	
							Períodos Anteriores	Período Corrente	Total			Períodos Anteriores	Período Corrente
07	Aquisição de bens de capital	643,88	33.595,00	0,00	6.443,17	6.443,17	6.443,17	6.443,17	6.443,17	0,00	0,00 %	19,38%	
0701	Investimentos	643,88	33.595,00	0,00	6.443,17	6.443,17	6.443,17	6.443,17	6.443,17	0,00	0,00 %	19,38%	
070103	Edifícios	643,88	19.000,00	0,00	2.590,62	2.590,62	2.590,62	2.590,62	2.590,62	0,00	0,00 %	13,63%	
07010307	Outros	643,88	19.000,00	0,00	2.590,62	2.590,62	2.590,62	2.590,62	2.590,62	0,00	0,00 %	12,62%	
0701030701	Conservação e beneficiação de edifícios	643,88	19.000,00	0,00	2.590,62	2.590,62	2.590,62	2.590,62	2.590,62	0,00	0,00 %	12,62%	
070107	Equipamento de informática	0,00	3.095,00	0,00	708,18	708,18	708,18	708,18	708,18	0,00	0,00 %	31,38%	
070108	Software informático	0,00	4.000,00	0,00	1.843,21	1.843,21	1.843,21	1.843,21	1.843,21	0,00	0,00 %	36,09%	
070109	Equipamento administrativo	0,00	5.500,00	0,00	15,99	15,99	15,99	15,99	15,99	0,00	0,00 %	0,29%	
070110	Equipamentos básicos	0,00	2.000,00	0,00	1.207,07	1.207,07	1.207,07	1.207,07	1.207,07	0,00	0,00 %	60,35%	
07011002	Outros	0,00	2.000,00	0,00	1.207,07	1.207,07	1.207,07	1.207,07	1.207,07	0,00	0,00 %	60,35%	
01	<b>Despesa corrente</b>												
0101	Serviços Administrativos	0,00	92.298,00	0,00	86.847,26	86.847,26	86.847,26	86.847,26	86.847,26	0,00	0,00 %	93,99%	
010101	Despesas com o pessoal	0,00	86.150,00	0,00	83.882,08	83.882,08	83.882,08	83.882,08	83.882,08	0,00	0,00 %	97,24%	
01010101	Remunerações certas e permanentes	0,00	89.250,00	0,00	78.683,26	78.683,26	78.683,26	78.683,26	78.683,26	0,00	0,00 %	88,02%	
0101010101	Pessoal dos quadros - Regime de contrato individual de trabalho	0,00	82.200,00	0,00	62.083,14	62.083,14	62.083,14	62.083,14	62.083,14	0,00	0,00 %	99,68%	
010101010101	Pessoal em funções	0,00	62.200,00	0,00	62.083,14	62.083,14	62.083,14	62.083,14	62.083,14	0,00	0,00 %	99,68%	
01010101010101	Subsídio de refeição	0,00	5.500,00	0,00	6.294,00	6.294,00	6.294,00	6.294,00	6.294,00	0,00	0,00 %	36,30%	
0101010101010101	Subsídios de férias e de Natal	0,00	19.400,00	0,00	10.206,10	10.206,10	10.206,10	10.206,10	10.206,10	0,00	0,00 %	52,57%	
010101010101010101	Remunerações por doença e maternidade/paternidade	0,00	1.150,00	0,00	0,00	0,00	0,00	0,00	0,00	0,00	0,00 %	0,00%	
0102	Alugueres variáveis de eventuais	0,00	5.900,00	0,00	2.173,84	2.173,84	2.173,84	2.173,84	2.173,84	0,00	0,00 %	37,70%	
010202	Baixas extraordinárias	0,00	750,00	0,00	67,78	67,78	67,78	67,78	67,78	0,00	0,00 %	9,04%	
010205	Alugueres para falhas	0,00	5.250,00	0,00	5.111,06	5.111,06	5.111,06	5.111,06	5.111,06	0,00	0,00 %	97,24%	
02	Aquisição de bens e serviços	0,00	3.341,00	0,00	1.526,81	1.526,81	1.526,81	1.526,81	1.526,81	0,00	0,00 %	45,67%	
0201	Aquisição de bens	0,00	1.690,00	0,00	1.059,41	1.059,41	1.059,41	1.059,41	1.059,41	0,00	0,00 %	62,21%	
020108	Material de escritório	0,00	1.600,00	0,00	1.059,41	1.059,41	1.059,41	1.059,41	1.059,41	0,00	0,00 %	66,21%	
0202	Aquisição de serviços	0,00	1.741,00	0,00	467,40	467,40	467,40	467,40	467,40	0,00	0,00 %	26,82%	
020215	Formação	0,00	900,00	0,00	0,00	0,00	0,00	0,00	0,00	0,00	0,00 %	0,00%	
020220	Curso trabalhos especializados	0,00	900,00	0,00	467,40	467,40	467,40	467,40	467,40	0,00	0,00 %	52,00%	
02023002	Informática	0,00	200,00	0,00	467,40	467,40	467,40	467,40	467,40	0,00	0,00 %	23,37%	
020225	Outros serviços	0,00	342,00	0,00	0,00	0,00	0,00	0,00	0,00	0,00	0,00 %	0,00%	
02022509	Outros Serviços	0,00	342,00	0,00	0,00	0,00	0,00	0,00	0,00	0,00	0,00 %	0,00%	
	<b>Total</b>	643,88	317.539,00	0,00	256.758,49	256.758,49	256.758,49	256.758,49	256.758,49	0,00	0,00 %	80,90 %	

## Demonstração de Execução Orçamental da Despesa

Rubrica	Descrição	Despesas por pagar de Períodos Anteriores	Previsões Carregadas	Cálculos Descalivos	Compro-missos	Obrigações	Despesas Pagas Líquidas de Reposições		Compromissos a transmitir	Obrigações por Pagar	Grau de Execução Orçamental	
							Períodos Anteriores	Período Corrente			Total	Períodos Anteriores
07	<i>Despesa de capital</i>											
0701	Aquisição de bens de capital	0,00	2.905,00	0,00	1.458,33	1.458,33	0,00	1.458,33	0,00	0,00	0,00 %	50,28 %
070107	Investimentos	0,00	2.905,00	0,00	1.458,33	1.458,33	0,00	1.458,33	0,00	0,00	0,00 %	35,20 %
070108	Equipamento de informática	0,00	1.405,00	0,00	1.403,46	1.403,46	0,00	1.403,46	0,00	0,00	0,00 %	98,89 %
070109	Software informático	0,00	1.000,00	0,00	0,00	0,00	0,00	0,00	0,00	0,00	0,00 %	0,00 %
070109	Equipamento administrativo	0,00	500,00	0,00	54,89	54,89	0,00	54,89	0,00	0,00	0,00 %	10,98 %
01	<i>Despesa corrente</i>											
0101	Cemitério	0,00	157.992,93	0,00	87.850,87	87.850,87	0,00	87.850,87	0,00	0,00	0,00 %	55,89 %
010104	Despesas com o pessoal	0,00	30.282,93	0,00	28.498,44	28.498,44	0,00	28.498,44	0,00	0,00	0,00 %	94,09 %
010104	Remunerações certas e permanentes	0,00	27.960,00	0,00	26.295,38	26.295,38	0,00	26.295,38	0,00	0,00	0,00 %	94,48 %
010104	Pessoal dos quadros - Regime de contrato individual de trabalho	0,00	18.300,00	0,00	18.400,00	18.400,00	0,00	18.400,00	0,00	0,00	0,00 %	92,68 %
01010401	Pessoal em funções	0,00	18.300,00	0,00	18.400,00	18.400,00	0,00	18.400,00	0,00	0,00	0,00 %	92,68 %
01010401	Suplementos e pontos	0,00	2.400,00	0,00	2.205,58	2.205,58	0,00	2.205,58	0,00	0,00	0,00 %	91,90 %
01010401	Suplemento de produtividade e insalubridade	0,00	2.400,00	0,00	2.205,58	2.205,58	0,00	2.205,58	0,00	0,00	0,00 %	91,90 %
01010401	Subsídio de refeição	0,00	2.700,00	0,00	2.652,00	2.652,00	0,00	2.652,00	0,00	0,00	0,00 %	97,86 %
01010401	Subsídios de férias e de Natal	0,00	3.250,00	0,00	3.076,80	3.076,80	0,00	3.076,80	0,00	0,00	0,00 %	93,68 %
01010401	Remunerações parâmetros e maternidade/paridade	0,00	800,00	0,00	0,00	0,00	0,00	0,00	0,00	0,00	0,00 %	0,00 %
0102	Aluguer variáveis ou eventuais	0,00	3.332,93	0,00	2.103,26	2.103,26	0,00	2.103,26	0,00	0,00	0,00 %	90,16 %
010202	Horas extraordinárias	0,00	3.332,93	0,00	2.103,26	2.103,26	0,00	2.103,26	0,00	0,00	0,00 %	90,16 %
02	Aquisição de bens e serviços	0,00	6.900,00	0,00	4.557,07	4.557,07	0,00	4.557,07	0,00	0,00	0,00 %	66,04 %
0201	Aquisição de bens	0,00	693,00	0,00	132,75	132,75	0,00	132,75	0,00	0,00	0,00 %	33,19 %
020107	Ferramentas e utensílios	0,00	400,00	0,00	132,75	132,75	0,00	132,75	0,00	0,00	0,00 %	33,19 %
0202	Aquisição de serviços	0,00	6.500,00	0,00	4.424,32	4.424,32	0,00	4.424,32	0,00	0,00	0,00 %	68,27 %
020201	Encargos das instalações	0,00	5.000,00	0,00	3.780,20	3.780,20	0,00	3.780,20	0,00	0,00	0,00 %	75,61 %
020203	Conservação de bens	0,00	1.500,00	0,00	644,02	644,02	0,00	644,02	0,00	0,00	0,00 %	42,93 %
07	<i>Despesa de capital</i>											
0701	Aquisição de bens de capital	0,00	120.000,00	0,00	54.804,36	54.804,36	0,00	54.804,36	0,00	0,00	0,00 %	45,67 %
070101	Investimentos	0,00	120.000,00	0,00	54.804,36	54.804,36	0,00	54.804,36	0,00	0,00	0,00 %	45,67 %
070101	Terraceas	0,00	10.000,00	0,00	0,00	0,00	0,00	0,00	0,00	0,00	0,00 %	0,00 %
070104	Contratos diversos	0,00	110.000,00	0,00	54.804,36	54.804,36	0,00	54.804,36	0,00	0,00	0,00 %	49,82 %
07010412	Cemitérios	0,00	110.000,00	0,00	54.804,36	54.804,36	0,00	54.804,36	0,00	0,00	0,00 %	49,82 %
	<b>Total</b>	683,88	477.327,93	0,00	346.076,71	346.076,71	0,00	346.076,71	0,00	0,00	0,00 %	72,46 %

## Demonstração de Execução Orçamental da Despesa

Rubrica	Descrição	Despesas por pagar de Períodos Anteriores	Previsões Carregadas	Cativos / Descativos	Compro- missões	Obrigações	Despesas Pagas Líquidas de Reperções			Compromissos a transitar	Obrigações por Pagar	Grau de Execução Orçamental	
							Períodos Anteriores	Período Corrente	Total			Períodos Anteriores	Período Corrente
	<b>Despesa corrente</b>												
01	Serviços de Conservação e Manutenção	0,00	94.245,00	0,00	66.022,60	66.022,60	0,00	66.022,60	0,00	0,00	0,00 %	78,27 %	
0101	Despesas com o pessoal	0,00	57.209,00	0,00	53.655,52	53.655,52	0,00	53.655,52	0,00	0,00	0,00 %	86,78 %	
010104	Remunerações certas e permanentes	0,00	57.209,00	0,00	53.490,08	53.490,08	0,00	53.490,08	0,00	0,00	0,00 %	92,28 %	
010104	Pessoal dos quadros - Regime de contrato individual de trabalho	0,00	40.109,00	0,00	40.082,98	40.082,98	0,00	40.082,98	0,00	0,00	0,00 %	99,95 %	
01010401	Pessoal em funções	0,00	40.109,00	0,00	40.080,98	40.080,98	0,00	40.080,98	0,00	0,00	0,00 %	99,95 %	
010112	Suplimentos e prêmios	0,00	4.200,00	0,00	3.912,42	3.912,42	0,00	3.912,42	0,00	0,00	0,00 %	93,15 %	
01012001	Suplemento de produtividade e insalubridade	0,00	4.200,00	0,00	3.912,42	3.912,42	0,00	3.912,42	0,00	0,00	0,00 %	93,15 %	
010113	Subsídio de refeição	0,00	5.350,00	0,00	5.146,40	5.146,40	0,00	5.146,40	0,00	0,00	0,00 %	96,19 %	
010114	Subsídios de férias e de Natal	0,00	6.450,00	0,00	6.330,28	6.330,28	0,00	6.330,28	0,00	0,00	0,00 %	96,95 %	
010115	Remunerações por doença e maternidade/paternidade	0,00	800,00	0,00	0,00	0,00	0,00	0,00	0,00	0,00	0,00 %	0,00 %	
0102	Alugues variáveis ou eventuais	0,00	165,00	0,00	165,64	165,64	0,00	165,64	0,00	0,00	0,00 %	32,09 %	
010202	Bens extrajudiciais	0,00	800,00	0,00	865,44	865,44	0,00	865,44	0,00	0,00	0,00 %	33,09 %	
02	Aquisição de bens e serviços	0,00	5.745,00	0,00	3.137,78	3.137,78	0,00	3.137,78	0,00	0,00	0,00 %	34,62 %	
0201	Aquisição de bens	0,00	3.395,00	0,00	3.137,78	3.137,78	0,00	3.137,78	0,00	0,00	0,00 %	99,28 %	
020102	Combustíveis e lubrificantes	0,00	1.995,00	0,00	1.993,33	1.993,33	0,00	1.993,33	0,00	0,00	0,00 %	99,02 %	
02010202	Gasóleo	0,00	1.995,00	0,00	1.993,33	1.993,33	0,00	1.993,33	0,00	0,00	0,00 %	99,92 %	
020107	Veículos e artigos pessoais	0,00	2.200,00	0,00	966,65	966,65	0,00	966,65	0,00	0,00	0,00 %	38,67 %	
020109	Produtos químicos e farmacêuticos	0,00	400,00	0,00	47,09	47,09	0,00	47,09	0,00	0,00	0,00 %	11,77 %	
020117	Ferramentas e acessórios	0,00	300,00	0,00	33,87	33,87	0,00	33,87	0,00	0,00	0,00 %	17,62 %	
020121	Outros bens	0,00	100,00	0,00	76,84	76,84	0,00	76,84	0,00	0,00	0,00 %	76,84 %	
02012102	Outros bens	0,00	100,00	0,00	76,84	76,84	0,00	76,84	0,00	0,00	0,00 %	76,84 %	
0202	Aquisição de serviços	0,00	470,00	0,00	0,00	0,00	0,00	0,00	0,00	0,00	0,00 %	0,00 %	
020203	Conservação de bens	0,00	380,00	0,00	0,00	0,00	0,00	0,00	0,00	0,00	0,00 %	0,00 %	
020225	Outros serviços	0,00	90,00	0,00	0,00	0,00	0,00	0,00	0,00	0,00	0,00 %	0,00 %	
02022599	Outros Serviços	0,00	90,00	0,00	0,00	0,00	0,00	0,00	0,00	0,00	0,00 %	0,00 %	
	<b>Despesa de capital</b>												
07	Aquisição de bens de capital	0,00	21.000,00	0,00	7.229,33	7.229,33	0,00	7.229,33	0,00	0,00	0,00 %	24,43 %	
0701	Investimentos	0,00	21.000,00	0,00	7.229,33	7.229,33	0,00	7.229,33	0,00	0,00	0,00 %	24,43 %	
070104	Condições diversas	0,00	15.500,00	0,00	5.044,51	5.044,51	0,00	5.044,51	0,00	0,00	0,00 %	32,55 %	
07010401	Viagens, arranjos e outras complementares	0,00	5.000,00	0,00	3.884,79	3.884,79	0,00	3.884,79	0,00	0,00	0,00 %	66,70 %	
	<b>Total</b>	683,88	94.572,57	6,00	408.284,80	408.284,80	0,00	408.284,80	0,00	0,00	0,00 %	74,78 %	

## Demonstração de Execução Orçamental da Despesa

Rubrica	Descrição	Despesas por pagar de Períodos Anteriores	Previsões Carregadas	Cálculos / Deducativos	Compreensões	Obrigações	Despesas Pagas Líquidas de Rejeições			Compreensões a transferir	Obrigações por Pagar	Grau de Execução Orçamental	
							Períodos Anteriores	Período Corrente	Total			Períodos Anteriores	Período Corrente
07010408	Parques e jardins	0,00	3.000,00	0,00	774,20	774,20	0,00	774,20	0,00	0,00	0,00 %	8,11 %	
07010409	Sinalização e trânsito	0,00	2.000,00	0,00	935,42	935,42	0,00	935,42	0,00	0,00	0,00 %	46,77 %	
070106	Material de transporte	0,00	3.300,00	0,00	1.872,28	1.872,28	0,00	1.872,28	0,00	0,00	0,00 %	53,49 %	
07010602	Outro	0,00	3.300,00	0,00	1.872,28	1.872,28	0,00	1.872,28	0,00	0,00	0,00 %	53,49 %	
0701060201	Reparação Veículos	0,00	3.000,00	0,00	1.872,28	1.872,28	0,00	1.872,28	0,00	0,00	0,00 %	53,49 %	
070111	Ferramentas e materiais	0,00	2.000,00	0,00	312,56	312,56	0,00	312,56	0,00	0,00	0,00 %	15,63 %	
	<b>Despesa corrente</b>												
02	Educação Desporto e Desenvolvimento Social	0,00	325.050,00	0,00	215.475,84	215.475,84	0,00	215.475,84	0,00	0,00	0,00 %	61,67 %	
0201	Aquisição de bens e serviços	0,00	947.250,00	0,00	128.623,63	128.623,63	0,00	128.623,63	0,00	0,00	0,00 %	82,29 %	
020101	Aquisição de bens	0,00	3.050,00	0,00	1.591,67	1.591,67	0,00	1.591,67	0,00	0,00	0,00 %	49,34 %	
020115	Prémios, condecorações e ofertas	0,00	2.000,00	0,00	1.282,06	1.282,06	0,00	1.282,06	0,00	0,00	0,00 %	55,42 %	
020120	Material de educação, cultura e recreio	0,00	900,00	0,00	219,61	219,61	0,00	219,61	0,00	0,00	0,00 %	43,92 %	
020121	Outros bens	0,00	150,00	0,00	0,00	0,00	0,00	0,00	0,00	0,00	0,00 %	0,00 %	
02012302	Outros bens	0,00	150,00	0,00	0,00	0,00	0,00	0,00	0,00	0,00	0,00 %	0,00 %	
0202	Aquisição de serviços	0,00	944.300,00	0,00	127.133,96	127.133,96	0,00	127.133,96	0,00	0,00	0,00 %	38,10 %	
020210	Transportes	0,00	11.500,00	0,00	10.482,00	10.482,00	0,00	10.482,00	0,00	0,00	0,00 %	91,15 %	
020216	Seminários, exposições e similares	0,00	500,00	0,00	0,00	0,00	0,00	0,00	0,00	0,00	0,00 %	0,00 %	
020220	Outros trabalhos especializados	0,00	100,00	0,00	0,00	0,00	0,00	0,00	0,00	0,00	0,00 %	0,00 %	
02022099	Outros	0,00	100,00	0,00	0,00	0,00	0,00	0,00	0,00	0,00	0,00 %	0,00 %	
020225	Outros serviços	0,00	132.200,00	0,00	116.641,96	116.641,96	0,00	116.641,96	0,00	0,00	0,00 %	38,23 %	
02022501	Iniciativas Culturais	0,00	98.200,00	0,00	86.495,51	86.495,51	0,00	86.495,51	0,00	0,00	0,00 %	37,99 %	
02022502	Infância e Terceira Idade	0,00	34.000,00	0,00	30.232,45	30.232,45	0,00	30.232,45	0,00	0,00	0,00 %	38,52 %	
04	Tremulações correntes	0,00	81.200,00	0,00	80.925,27	80.925,27	0,00	80.925,27	0,00	0,00	0,00 %	99,66 %	
0403	Administração central	0,00	10.000,00	0,00	9.772,47	9.772,47	0,00	9.772,47	0,00	0,00	0,00 %	97,72 %	
040305	Serviços e fundos autónomos	0,00	10.000,00	0,00	9.772,47	9.772,47	0,00	9.772,47	0,00	0,00	0,00 %	97,72 %	
04030501	Exercícios - Exprimente e outros apoios	0,00	18.000,00	0,00	9.772,47	9.772,47	0,00	9.772,47	0,00	0,00	0,00 %	54,30 %	
0407	Instituições sem fins lucrativos	0,00	39.200,00	0,00	20.183,00	20.183,00	0,00	20.183,00	0,00	0,00	0,00 %	99,96 %	
040701	Instituições sem fins lucrativos	0,00	39.200,00	0,00	20.183,00	20.183,00	0,00	20.183,00	0,00	0,00	0,00 %	99,96 %	
0408	Famílias	0,00	32.000,00	0,00	21.997,90	21.997,90	0,00	21.997,90	0,00	0,00	0,00 %	99,99 %	
040802	Outras	0,00	32.000,00	0,00	21.997,90	21.997,90	0,00	21.997,90	0,00	0,00	0,00 %	99,99 %	
04080202	Outras	0,00	32.000,00	0,00	21.997,90	21.997,90	0,00	21.997,90	0,00	0,00	0,00 %	99,99 %	
05	Outras despesas correntes	0,00	3.000,00	0,00	4.645,64	4.645,64	0,00	4.645,64	0,00	0,00	0,00 %	92,91 %	
0502	Diversas	0,00	3.000,00	0,00	4.645,64	4.645,64	0,00	4.645,64	0,00	0,00	0,00 %	92,91 %	
	<b>Total</b>	<b>603,00</b>	<b>796.423,43</b>	<b>0,00</b>	<b>621.650,38</b>	<b>621.650,38</b>	<b>0,00</b>	<b>621.650,38</b>	<b>0,00</b>	<b>0,00</b>	<b>0,00 %</b>	<b>78,65 %</b>	

## Demonstração de Execução Orçamental da Despesa

Rubrica	Descrição	Despesas por pagar de Períodos Anteriores	Previsões Corrigidas	Cativos / Descobertos	Compromissos	Obrigações	Despesas Pagas Liquidadas de Reposições			Compromissos a transferir	Obrigações por Pagar	Grupos de Execução Orçamental	
							Períodos Anteriores	Período Corrente	Total			Períodos Anteriores	Período Corrente
06020305	Obras	0,00	3.000,00	0,00	4.685,64	4.685,64	0,00	4.685,64	4.685,64	0,00	0,00 %	92,81 %	
06020305	Obras	0,00	5.000,00	0,00	4.685,64	4.685,64	0,00	4.685,64	4.685,64	0,00	0,00 %	92,95 %	
07	<b>Despesa de capital</b>												
	Aquisição de bens de capital	0,00	1.500,00	0,00	1.270,20	1.270,20	0,00	1.270,20	1.270,20	0,00	0,00 %	85,28 %	
0701	Investimentos	0,00	1.500,00	0,00	1.270,20	1.270,20	0,00	1.270,20	1.270,20	0,00	0,00 %	85,28 %	
070103	Edifícios	0,00	1.500,00	0,00	1.270,20	1.270,20	0,00	1.270,20	1.270,20	0,00	0,00 %	85,28 %	
07010305	Escritas	0,00	1.500,00	0,00	1.270,20	1.270,20	0,00	1.270,20	1.270,20	0,00	0,00 %	85,38 %	
	<b>Total</b>	883,89	796.923,43	0,00	637.575,20	637.575,20	0,00	637.575,20	637.575,20	0,00	0,00 %	98,79 %	



## JUNTA DE FREGUESIA DE ÁGUAS SANTAS

MUNICÍPIO DE MAIA

### EXECUÇÃO DO PLANO PLURIANUAL DE INVESTIMENTOS

APROVAÇÃO

ANO FINANCEIRO DE 2023

#### *Datas das Deliberações*

*-Órgão Executivo-*

27/03/2024

*Águas de Santas*  
*João Manuel Valadas Sousa*  
*Joana Cristina dos Santos*

*Paulo Jorge Carneiro Paul.*  
*Ant. José da Silva Ribeiro*

*Paulo António F. de Castro*

*-Órgão Deliberativo-*

\_\_\_/\_\_\_/\_\_\_

## Execução Anual do Plano Plurianual de Investimentos

Objectivo	Nº de Projeto	Designação do Projeto	Classificação Organizacional		Forma de Realização	Fontes de Financiamento				Datas		Montante Previsto			Montante Executado			Nível de Execução Financeira Anual %	Nível de Execução Financeira Global %	
			Orgânica	Eventual		BG	RIP	UE	ENFR	Início	Fim	Ano	Anos Seguintes	Total	Ano Anterior-PR	Ann	Total			
1	01	Manutenção	0103	0709030701	A	0,00	0,00	0,00	0,00	0,00	01/01/2022	31/12/2026	45.000,00	220.000,00	365.000,00	0,00	0,00	0,00	19.000,00	2,74
1	01	Manutenção e Conservação do Edifício	0103	0709030701	A	0,00	0,00	0,00	0,00	0,00	01/01/2022	31/12/2026	4.000,00	272.000,00	276.000,00	0,00	0,00	0,00	1.667,00	31,28
1	02	Equipamento informático	02	0709030701	A	0,00	0,00	0,00	0,00	0,00	01/01/2022	31/12/2026	1.000,00	272.000,00	273.000,00	0,00	0,00	0,00	1.667,00	25,29
1	03	Aquisição de equipamento administrativo	03	0709030701	A	0,00	0,00	0,00	0,00	0,00	01/01/2022	31/12/2026	1.400,00	4.000,00	5.400,00	0,00	0,00	0,00	3.193,00	75,44
1	04	Aquisição de equipamento técnico	04	0709030701	A	0,00	0,00	0,00	0,00	0,00	01/01/2022	31/12/2026	400,00	2.000,00	2.400,00	0,00	0,00	0,00	84,00	18,51
1	05	Software Informático - Transição Digital	05	0709030701	A	0,00	0,00	0,00	0,00	0,00	01/01/2022	31/12/2026	2.000,00	2.000,00	4.000,00	0,00	0,00	0,00	54,00	10,98
1	06	Software Informático - Transição Digital	06	0709030701	A	0,00	0,00	0,00	0,00	0,00	01/01/2022	31/12/2026	3.000,00	6.000,00	9.000,00	0,00	0,00	0,00	1.007,00	46,38
1	07	Software Informático - Transição Digital	07	0709030701	A	0,00	0,00	0,00	0,00	0,00	01/01/2022	31/12/2026	1.000,00	1.000,00	2.000,00	0,00	0,00	0,00	2.207,00	60,35
1	08	Software Informático - Transição Digital	08	0709030701	A	0,00	0,00	0,00	0,00	0,00	01/01/2022	31/12/2026	7.000,00	4.000,00	11.000,00	0,00	0,00	0,00	1.843,00	26,26
1	09	Gravadas reparações em veículos	09	0709030701	A	0,00	0,00	0,00	0,00	0,00	01/01/2022	31/12/2026	4.000,00	4.000,00	8.000,00	0,00	0,00	0,00	1.843,00	20,63
1	10	Aquisição de ferramentas	10	0709030701	A	0,00	0,00	0,00	0,00	0,00	01/01/2022	31/12/2026	2.000,00	2.000,00	4.000,00	0,00	0,00	0,00	8,00	0,09
1	11	Beneficiário de antigo Edifício Sede da Junta de Freguesia	11	0709030701	A	0,00	0,00	0,00	0,00	0,00	01/01/2022	31/12/2026	3.000,00	6.000,00	9.000,00	0,00	0,00	0,00	1.872,00	61,48
1	12	Beneficiário de antigo Edifício Sede da Junta de Freguesia	12	0709030701	A	0,00	0,00	0,00	0,00	0,00	01/01/2022	31/12/2026	3.000,00	6.000,00	9.000,00	0,00	0,00	0,00	1.872,00	53,49
1	13	Beneficiário de antigo Edifício Sede da Junta de Freguesia	13	0709030701	A	0,00	0,00	0,00	0,00	0,00	01/01/2022	31/12/2026	2.000,00	2.000,00	4.000,00	0,00	0,00	0,00	812,00	15,42
1	14	Beneficiário de antigo Edifício Sede da Junta de Freguesia	14	0709030701	A	0,00	0,00	0,00	0,00	0,00	01/01/2022	31/12/2026	2.000,00	2.000,00	4.000,00	0,00	0,00	0,00	312,00	15,60
1	15	Beneficiário de antigo Edifício Sede da Junta de Freguesia	15	0709030701	A	0,00	0,00	0,00	0,00	0,00	01/01/2022	31/12/2026	3.000,00	3.000,00	6.000,00	0,00	0,00	0,00	8,00	0,06
1	16	Beneficiário de antigo Edifício Sede da Junta de Freguesia	16	0709030701	A	0,00	0,00	0,00	0,00	0,00	01/01/2022	31/12/2026	3.000,00	3.000,00	6.000,00	0,00	0,00	0,00	8,00	0,06
1	17	Beneficiário de antigo Edifício Sede da Junta de Freguesia	17	0709030701	A	0,00	0,00	0,00	0,00	0,00	01/01/2022	31/12/2026	5.000,00	5.000,00	10.000,00	0,00	0,00	0,00	912,00	18,46
1	18	Beneficiário de antigo Edifício Sede da Junta de Freguesia	18	0709030701	A	0,00	0,00	0,00	0,00	0,00	01/01/2022	31/12/2026	5.000,00	5.000,00	10.000,00	0,00	0,00	0,00	912,00	18,46

Execução Anual do Plano Plurianual de Investimentos

Objetivo	Nº do Projeto	Designação do Projeto	Classificação Orçamental		Forma de Realização	Fonte de Financiamento				Datas		Montante Previsto			Montante Executado			Nível de Execução Financeira Anual %	Nível de Execução Financeira Global %	
			Orgânica	Económica		BG	RP	UE	EMFB	Início	Fim	Ano	Anos Seguintes	Total	Anos Anteriores	Ano	Total			
1	1º	Aquisição de Terrenos	03	070101	A	0,00	100,00	0,00	0,00	0,00	21/07/2023	31/12/2023	10.000,00	0,00	10.000,00	0,00	0,00	0,00	0,00	
2	06	Edições sociais Investimentos as Comissões	03	07010412	A	0,00	100,00	0,00	0,00	0,00	01/07/2021	31/12/2023	10.000,00	86.998,00	96.998,00	6,00	54.873,85	54.873,85	43,28	26,15
2	08	Melhoramentos em Parques e Jardins	04	07010405	A	0,00	100,00	0,00	0,00	0,00	01/07/2021	31/12/2023	25.000,00	20.000,00	45.000,00	0,00	25.000,00	0,00	10,00	2,01
2	11	Reabilitação de Escuelas	05	07010310	A	0,00	100,00	0,00	0,00	0,00	01/07/2021	31/12/2023	7.200,00	6.900,00	13.100,00	0,00	6.900,00	0,00	95,00	2,01
2	13	Requalificação de Casas Municipais	0103	0701030701	A	0,00	100,00	0,00	0,00	0,00	01/07/2022	31/12/2026	30.000,00	21.000,00	51.000,00	0,00	21.000,00	0,00	0,00	0,00
2	15	Construção de parque infantil	04	07010405	A	0,00	100,00	0,00	0,00	0,00	01/07/2022	31/12/2026	5.000,00	4.000,00	9.000,00	0,00	4.000,00	0,00	0,00	0,00
2	16	Equipamento Esportivo-Solar	0103	070103	A	0,00	100,00	0,00	0,00	0,00	01/07/2022	31/12/2026	7.200,00	2.000,00	9.200,00	0,00	2.000,00	0,00	0,28	0,21
2	17	Valorização e promoção patrimonial edificado	04	07010405	A	0,00	100,00	0,00	0,00	0,00	01/07/2022	31/12/2026	11.000,00	10.000,00	21.000,00	0,00	10.000,00	0,00	10,00	2,18
3	07	Edições económicas Conservação de arruamentos e obras complementares	04	07010405	A	0,00	100,00	0,00	0,00	0,00	01/07/2022	31/12/2026	45.000,00	40.000,00	85.000,00	0,00	40.000,00	0,00	10,83	2,16
3	09	Aquisição de Staibilização de infraestruturas e outras	04	07010405	A	0,00	100,00	0,00	0,00	0,00	01/07/2021	31/12/2025	4.000,00	4.000,00	8.000,00	0,00	4.000,00	0,00	46,37	15,59

